

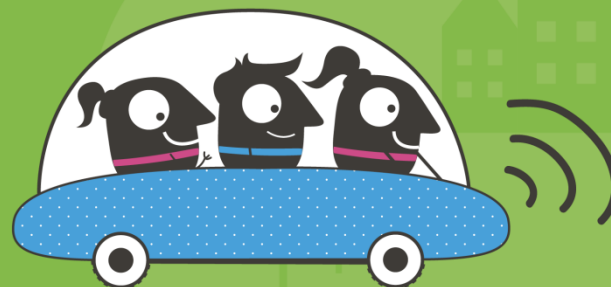

# Europäische Mobilitäts- woche 2020

Aktionen und Angebote rund  
um den Theaterplatz



# Europäische Mobilitätswoche 2020

- Jährliche Kampagne der Europäischen Kommission seit 2002
- Ausprobieren innovativer Verkehrslösungen und kreativer Ideen für eine nachhaltige Mobilität
- Kommunikation der Bandbreite zukunftsgerechter Mobilität für Bürger\*innen vor Ort

## Motivation für Aachen

- Nachhaltige Positionierung und Förderung des Themas „**Zukunftsmobilität für alle Menschen in der lebenswerten Stadt Aachen**“ in der breiten Öffentlichkeit durch erlebbare Maßnahmen, Aktionen und attraktive Angebote
- Förderung und Durchführung konkreter **Experimente** im öffentlichen Raum

## Zielsetzung

- Transformation hin zu einer integrierten Umsetzung von Stadtgestaltung und Mobilität
- Stärkung der Aufenthaltsqualität



# Europäische Mobilitätswoche 2020

## Ziele auf einen Blick

- Im Fokus: aktuelle Mobilitätsprojekte der Stadt Aachen  
→ [#AachenMooVe!](#) stellt sich vor
- Geteilte Mobilität | shared mobility
- Stärkung des Reallabors am Theaterplatz und Schaffung eines Raumes mit hoher Aufenthaltsqualität
- Belebung der Innenstadt und Impulse für den örtlichen (Einzel-)Handel und die Gastronomie
- Einweihung eines Teilabschnittes der Rad-Vorrang-Routen



# Geteilte Mobilität in Aachen

## Mobilitätsangebote wann und wo sie gebraucht werden

An Mobilstationen gebündelt und über die movA App  
der ASEAG vernetzt.

- Bike-Sharing
- Car-Sharing
- E-Roller
- ÖPNV / on-demand Angebote
- Förderung von Fahrgemeinschaften



**Aachen ist clever mobil: effizient,  
flächensparsam, kostengünstig und  
umweltfreundlich organisiert.**

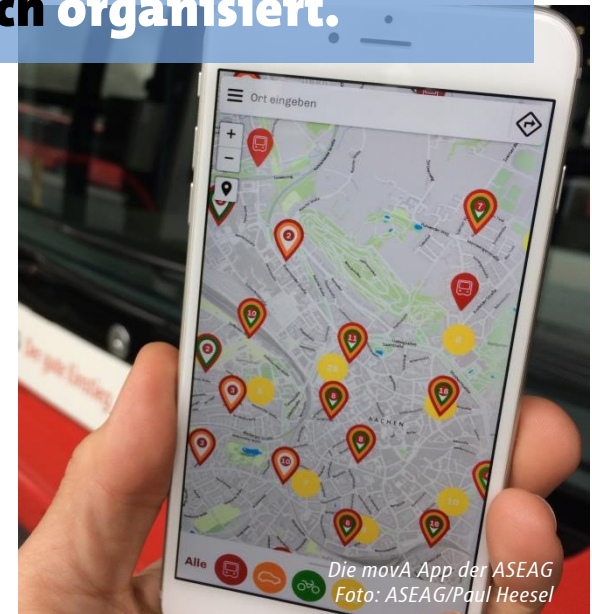

# Premiumfußwege

## Aus der Innenstadt ins Grüne

Unterwegs zu Fuß in der Stadt  
der kurzen Wege

Bequem ins Grüne auf 10 Premiumfußwegen



**Die Straßenräume und Fußwege sind gefahrlos nutzbar, barrierefrei, begrünt und attraktiv für Fußgänger jedes Alters.**

# Maßnahmen der EMW 2020 auf einen Blick

## Lageplan

- Sperrung des Theaterplatzes für PKW während der EMW vom 16.09. bis zum 22.09.2020 (14. bis 24.09. inkl. Auf- und Abbau)
- Stadtauswärtiger Einrichtungsverkehr auf der südlichen Umfahrt des Theaters
- Freiflächen für vielfältige Aktionen und Angebote
- ÖPNV, Rad- sowie Lade- und Lieferverkehr fließen weitestgehend wie gewohnt (Privat- und Behindertenparkplätze bleiben erreichbar)

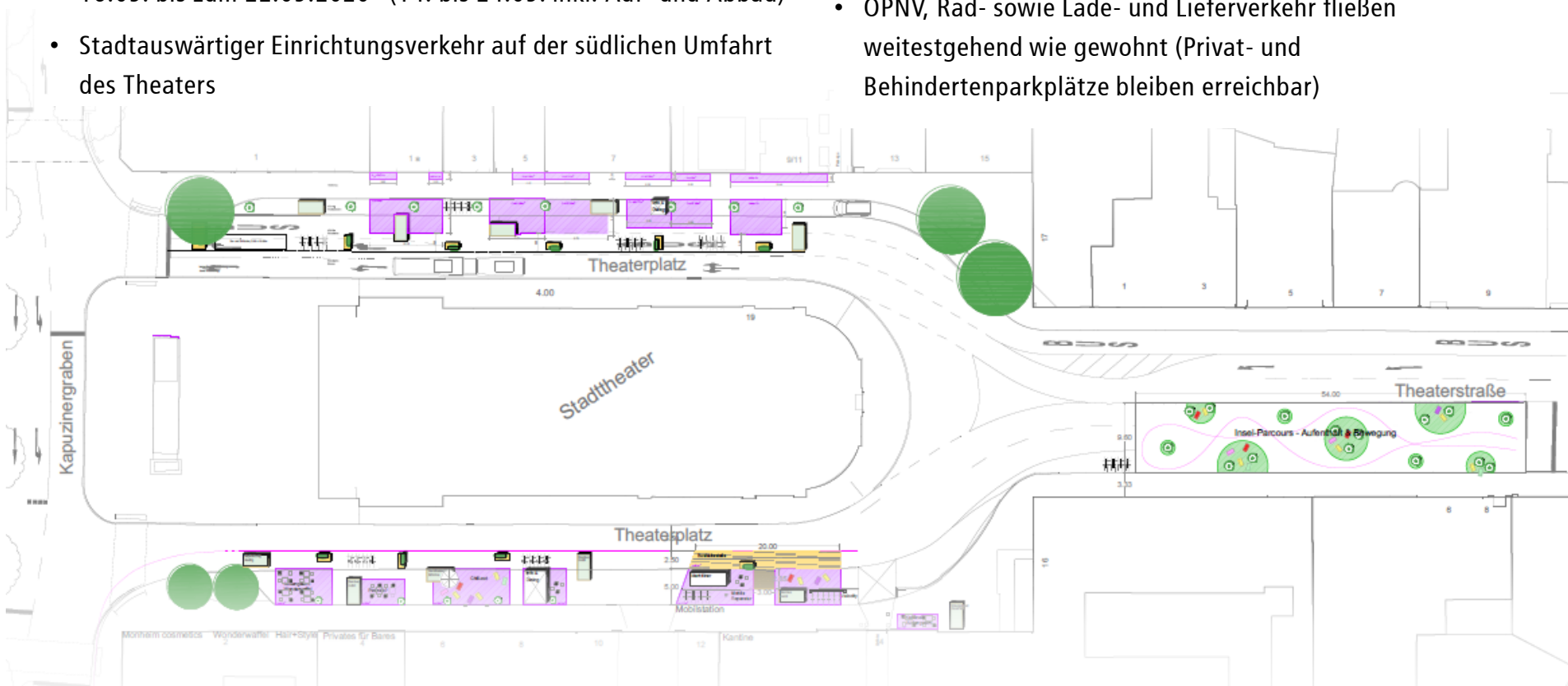

# Maßnahmen der EMW 2020 auf einen Blick

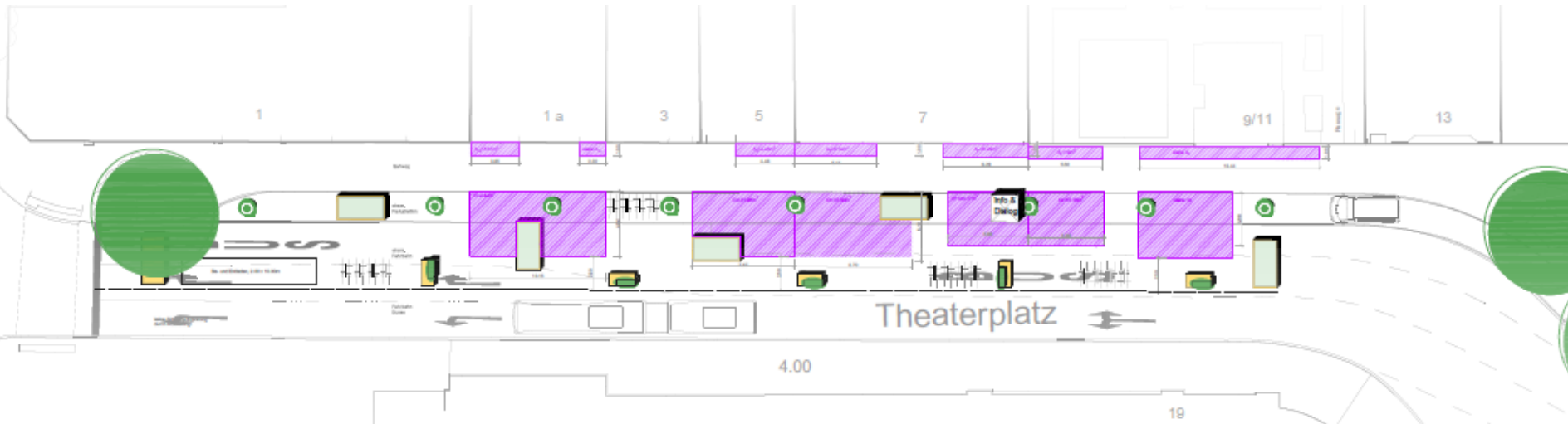

## Was passiert auf der Nordseite des Theaters?

- Boulevard zum Flanieren, Schlendern und Verweilen
- Gastronomisches Angebot
- Präsentation städtischer Projekte und laufender Prozesse am Theaterplatz und in der Planbar zu den Themen Mobilität und Stadtgestaltung



Das Reallabor auf der Nordseite des Theaters

# Maßnahmen der EMW 2020 auf einen Blick

## Was passiert auf der Südseite des Theaters?

- Ausweitung des Reallabors am Theaterplatz (Südseite)
- Boulevard zum Flanieren, Schlendern und Verweilen
- Erhöhung der Aufenthaltsqualität
- Gastronomisches Angebot
- Mobilstation





# Maßnahmen der EMW 2020 auf einen Blick

## Mobilstation

- Mobilitätsangebote
- Informations- und Dialogstand Stadt Aachen + Mobilitätsdienstleistende
- Marktliner
- Temporäre Bushaltestelle



Theaterplatz

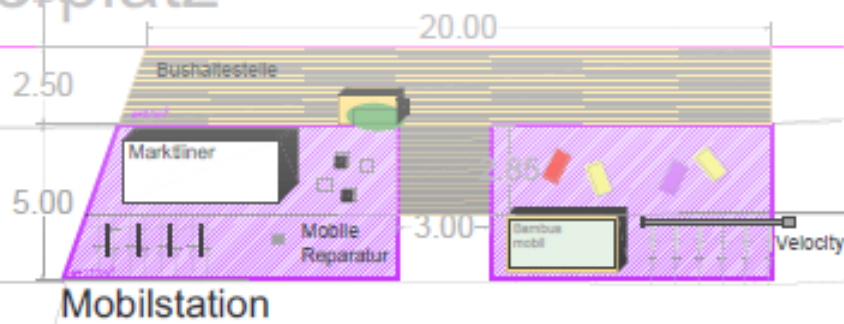

Kaffee  
Außengastro

Standard  
dauerhaft

# Maßnahmen der EMW 2020 auf einen Blick

## Was passiert auf der Ostseite des Theaters?

- „Wirf Schein!“ – Partizipative Licht-Komposition im öffentlichen Raum von Künstler Roman Jungblut



Abbildung: Jungblut/Herrmann

# Maßnahmen der EMW 2020 auf einen Blick

## Was passiert auf der „Freifläche“ auf der Theaterstraße?

- Aufenthalt und Bewegung
- Fahrradtouren und -trainings
- (Fenster-)Konzerte HfMT



# Geänderte Verkehrsführung

## Sperrung für den PKW-Verkehr ab

→ Kapuzinergraben/Ecke Franzstraße

und

→ Theaterstraße/Ecke Borngasse

## Ausnahmen

- Busse
- Fahrrad
- Taxi
- Lade- und Lieferverkehr
- Garagenzufahrt Theaterplatz 10-12
- Behindertenparkplätze

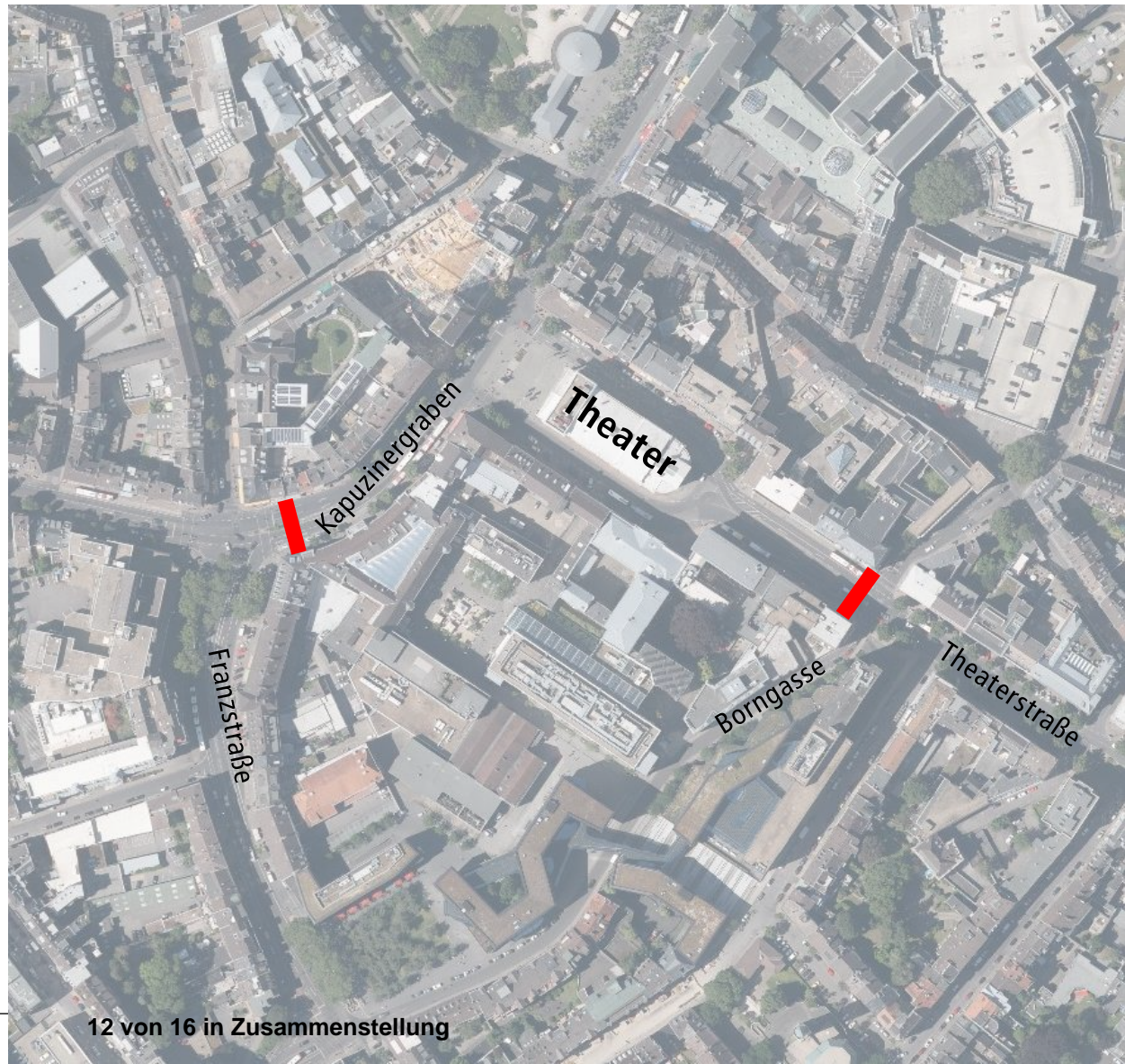

# Geänderte Verkehrsführung

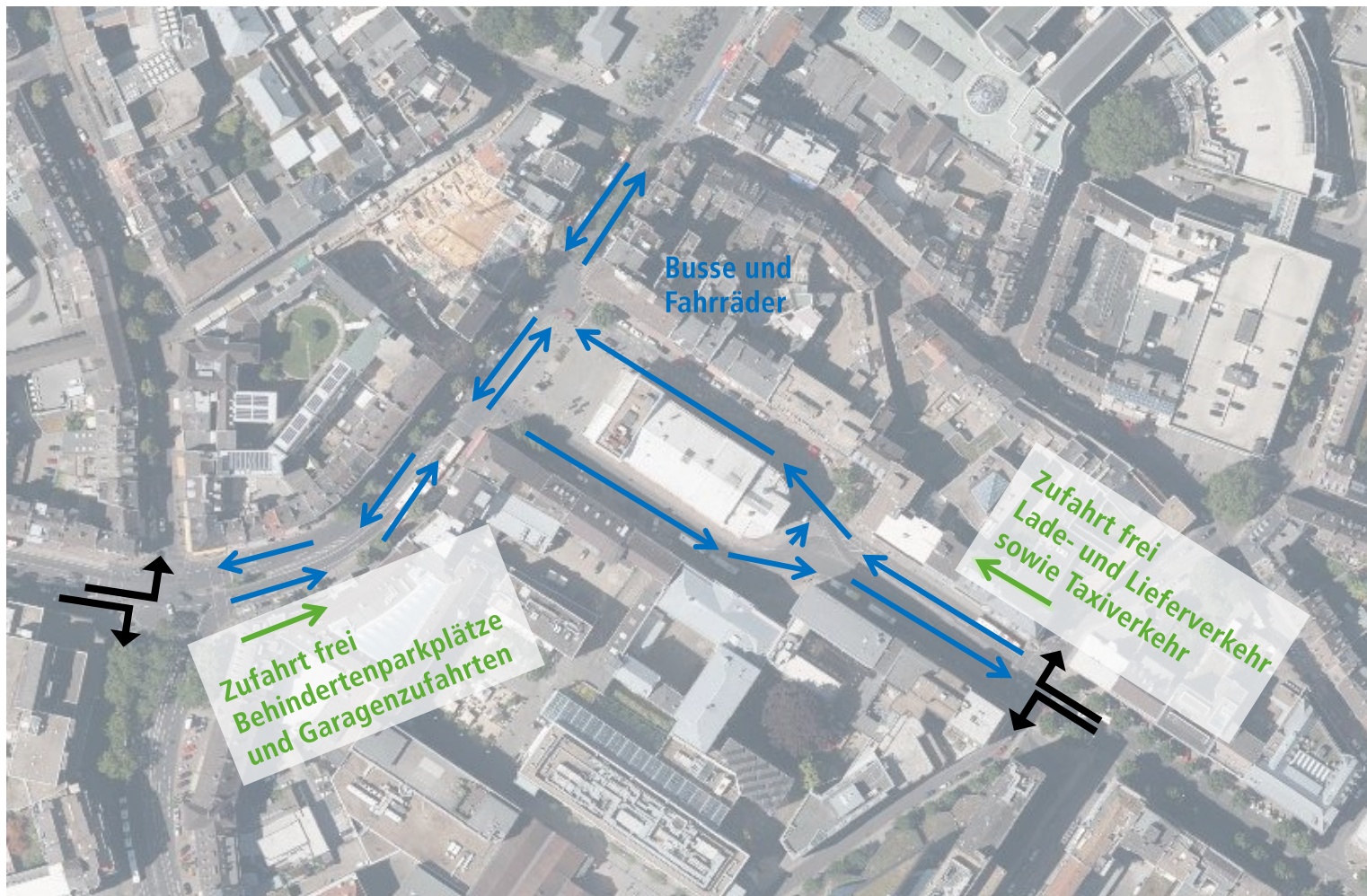

# EMW 2020 in Zahlen

160 m<sup>2</sup>  
Mobilstation

1.135 m<sup>2</sup>  
zusätzliche  
Aufenthaltsfläche

>10.000 Kfz-Fahrten pro  
Tag weniger um den  
Theaterplatz \*

520 m<sup>2</sup>  
Freifläche

32 Fahrrad-  
stellplätze

5 große  
Pflanzbeete

1 Sandkasten

1 Velocity Station

4 Hochbeet/Sitz-  
kombinationen

2 Fahrrad-  
Reparaturstationen



500 m Fußweg um  
das Aachener  
Theater

>50 m<sup>2</sup> Außen-  
gastronomie

\* Nord- und Südumfahrt, Referenzjahr 2016 (Berechnungsfaktor 1,3)

# Akteure und Partner

Die Stadt Aachen steht derzeit im Rahmen der Planung zur EMW 2020 mit den folgenden Akteuren im Austausch

- ASEAG
- STAWAG
- e.GO
- Velocity
- Theater Aachen
- Hochschule für Musik und Tanz
- Caritas (CBW)
- AVV
- Cambio
- Initiativen und Verbände
- Citymanagement der Stadt Aachen

**EMW 2020?**

**EMW 2020!**



# EUROPÄISCHE MOBILITÄTS WOCHE

16-22 SEPTEMBER

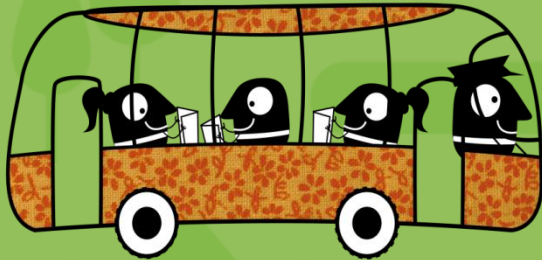

Weitere Informationen auch auf  
[www.aachen.de/emw](http://www.aachen.de/emw)

## Kontakt

Stadt Aachen  
Fachbereich Stadtentwicklung  
und Verkehrsanlagen FB 61

## Kay Oebels

FB 61/300  
Verkehrsplanung und Mobilität

Tel.: 0241 432-6851  
[kay.oebels@mail.aachen.de](mailto:kay.oebels@mail.aachen.de)

## Dr. Daniela Karow-Kluge

FB 61/500  
Citymanagement

Tel.: 0241 432-6152  
[daniela.karow-kluge@mail.aachen.de](mailto:daniela.karow-kluge@mail.aachen.de)



EUROPÄISCHE UNION  
Investition in unsere Zukunft  
Europäischer Fonds  
für regionale Entwicklung

