

<b>Vorlage</b>  Federführende Dienststelle: Fachbereich Stadtentwicklung und Verkehrsanlagen Beteiligte Dienststelle/n:	Vorlage-Nr: FB 61/1559/WP17 Status: öffentlich AZ: Datum: 29.09.2020 Verfasser: Dez. III / FB 61/703									
<b>Verbreiterung des Krautmühlenweges im Rahmen der Rad-Vorrang-Route Brand</b>										
<b>Beratungsfolge:</b> <table border="1" data-bbox="180 667 1382 752"> <thead> <tr> <th>Datum</th> <th>Gremium</th> <th>Zuständigkeit</th> </tr> </thead> <tbody> <tr> <td>11.11.2020</td> <td>Bezirksvertretung Aachen-Mitte</td> <td>Kenntnisnahme</td> </tr> <tr> <td>17.12.2020</td> <td>Mobilitätsausschuss</td> <td>Entscheidung</td> </tr> </tbody> </table>		Datum	Gremium	Zuständigkeit	11.11.2020	Bezirksvertretung Aachen-Mitte	Kenntnisnahme	17.12.2020	Mobilitätsausschuss	Entscheidung
Datum	Gremium	Zuständigkeit								
11.11.2020	Bezirksvertretung Aachen-Mitte	Kenntnisnahme								
17.12.2020	Mobilitätsausschuss	Entscheidung								

**Beschlussvorschlag:**

Die Bezirksvertretung Aachen-Mitte nimmt die Ausführungen der Verwaltung zustimmend zur Kenntnis und empfiehlt dem Mobilitätsausschuss, den Ausführungsbeschluss gemäß der vorgelegten Planung (Lageplan Planung 2020\_023\_L1) für den Umbau des Krautmühlenweges zu fassen.

Der Mobilitätsausschuss nimmt die Ausführungen der Verwaltung zustimmend zur Kenntnis und fasst den Ausführungsbeschluss gemäß der vorgelegten Planung (Lageplan Planung 2020\_023\_L1) für den Umbau des Krautmühlenweges.

## Finanzielle Auswirkungen

	JA	NEIN	
	x		

### PSP-Element 5-120102-900-09100-300-1 Radvorrangroute Aachen Brand (KKS)

<b>Investive Auswirkungen</b>	Ansatz 2020*	Fortgeschrieb ener Ansatz 2020	Ansatz 2021 ff.	Fortgeschrieb ener Ansatz 2021 ff.	Gesamt- bedarf (alt)	Gesamt- bedarf (neu)
Einzahlungen	1.002.300	1.002.300	141.700	141.700	0	0
Auszahlungen	1.367.900	1.367.900	177.300	177.300	0	0
Ergebnis	365.600	365.600	35.600	35.600	0	0
<b>+ Verbesserung / - Verschlechterung</b>	0		0			
	Deckung ist gegeben		Deckung ist gegeben			

### PSP-Element 4-120102-979-4 Radvorrangroute Aachen Brand (KKS)

<b>konsumtive Auswirkungen</b>	Ansatz 2020	Fortgeschrieb ener Ansatz 2020	Ansatz 2021 ff.	Fortgeschrieb ener Ansatz 2021 ff.	Folgekoste n (alt)	Folgekost en (neu)
Ertrag	0	0	0	0	0	0
Personal-/ Sachaufwand	0	0	0	0	0	0
Abschreibungen	81.300	81.300	11.000	11.000	0	0
Ergebnis	81.300	81.300	11.000	11.000	0	0
<b>+ Verbesserung / - Verschlechterung</b>	0		0			
	Deckung ist gegeben		Deckung ist gegeben			

\*Haushaltsansatz Auszahlungen 2020 i.H.v. 1.253.000 € zzgl. Ermächtigungsübertragung aus dem Haushaltsjahr 2019 i.H.v. 114.900 €

## **Erläuterungen:**

### **1. Anlass**

Die Rad-Vorrang-Route Brand ist die dritte Route des am 12.09.2019 vom Mobilitätsausschuss beschlossenen Rad-Vorrang-Netzes, die umgesetzt werden soll. Nachdem im Juni 2020 die Planungen für die Fahrradstraßen entlang der Route vorgelegt und durch den Mobilitätsausschuss beschlossen wurden (vgl. Vorlage-Nr: FB 61/1439/WP17), ist nun die Verbreiterung des Krautmühlenweges zwischen der Oberen Drimbornstraße und der Robert-Koch-Straße Gegenstand dieser Vorlage.

### **2. Heutige Situation**

Der Krautmühlenweg ist im betrachteten Abschnitt zwischen der Oberen Drimbornstraße und der Robert-Koch-Straße als selbständig geführter Geh- und Radweg ausgewiesen und misst in seiner Breite ca. 2,30 m - 2,70 m. Der gemeinsame Geh- und Radweg schließt derzeit an den Gehweg der Oberen Drimbornstraße und der Robert-Koch-Straße an. Der Gehweg hat im Bereich der Robert-Koch-Straße derzeit einen Bordanschlag von ca. 3 cm. Zur Oberen Drimbornstraße hin wird der Radverkehr bereits über eine Nullabsenkung auf die Fahrbahn geführt.

Im Knotenbereich zur Oberen Drimbornstraße befinden sich fünf schützenswerte Laubbäume, die zu erhalten sind. Die Birken in der Grünfläche am Knoten Robert-Koch-Straße stehen nicht unter Baumschutz. Ab dem Knoten zur Oberen Drimbornstraße wurde der Anfangsbereich des Krautmühlenweges im August 2019 durch den Aachener Stadtbetrieb saniert und befindet sich in einem technisch guten Zustand.

Auf der Drimbornstraße ist aufgeschultertes Parken oberhalb und unterhalb der Einmündung des Krautmühlenweges gestattet. Der Krautmühlenweg entwässert derzeit über eine Einseitneigung direkt in die angrenzenden Grünflächen.

### **3. Planung**

Bei der Planung werden die Prinzipien der Richtlinie für die Anlage von Stadtstraßen (RASt 06) und den Empfehlungen für Radverkehrsanlagen (ERA 2010) beachtet. Da der Krautmühlenweg Teil der Rad-Vorrang-Route ist, sollen die Anlagen für den Radverkehr qualitativ hochwertig sein und der Verbindungsfunktion der Route gerecht werden.

Im Rahmen der Radvorrangroute soll der bestehende Geh- und Radweg zukünftig auf 3,50 m verbreitert werden. Aus Kostengründen wird der vorhandene Weg beibehalten und einseitig verbreitert. Die bestehende Asphaltdecke wird dabei um rund 30 cm aufgenommen, um einen sauberen Übergang zu gewährleisten. Für die Entwässerung wird zusätzlich ein Bankett mit einer Breite von 50 cm vorgesehen.

Im Bereich Krautmühlenweg / Obere Drimbornstraße gilt es die schützenswerten Bäume zu erhalten. Aus diesem Grund und wegen der topographischen Gegebenheiten wird der bereits sanierte Abschnitt des Krautmühlenweges nicht verbreitert. Durch das Gefälle des Krautmühlenweges hin zu Oberen Drimbornstraße sind hohe Geschwindigkeiten zu erwarten. Mit einer Reduzierung auf die vorhandene Breite von > 2,30 m soll erreicht werden, dass Radfahrer\*innen vor dem Einbiegen auf die Obere Drimbornstraße ihre Geschwindigkeit drosseln.

Zur Erhöhung der Aufmerksamkeit für den Fuß- und Radverkehr sind an den jeweiligen Gehwegüberfahrten Piktogramme mit dem „Fair Zusammen“ Logo entsprechend des am 31.10.2019 vom Mobilitätsausschuss beschlossenen Gestaltungskonzept vorgesehen. Zusätzlich werden als Orientierung Piktogramme der Radroute Brand an allen Knotenpunkten markiert. Der Krautmühlenweg wird gemeinsamer Geh- und Radweg bleiben, und wird daher nicht rot eingefärbt. Heute wird entlang der Oberen Drimbornstraße aufgeschultert geparkt. Dies bewirkt eine schlechte Sicht der querenden Fußgänger\*innen und der ein- und ausfahrenden Radfahrer\*innen am Knoten Obere Drimbornstraße /Krautmühlenweg zwischen den parkenden Fahrzeugen auf den fließenden Verkehr. Wie bereits in der Vorlage zur „Ausweisung und Umgestaltung von Fahrradstraßen entlang der Rad-Vorrang-Route Brand“ erläutert, sollen die Radfahrer\*innen, die die Rad-Vorrang-Route befahren, vor dem fließenden Verkehr geschützt werden. Hierzu ist vorgesehen, den Seitenraum am Knoten Obere Drimbornstraße vorzuziehen und eine Engstelle für den Kfz-Verkehr herzustellen. Dabei wird der Gehweg auf der nordöstlichen Seite der Oberen Drimbornstraße ca. 2,50 m in die Fahrbahn vorgebaut. Für den Kfz-Verkehr entsteht eine 3,50 m breite Engstelle, wobei der aus Richtung Obere Drimbornstraße bergab fahrende Verkehr gegenüber dem Verkehr aus Richtung Drimbornstraße wartepflichtig ist. Autofahrer\*innen sollen hierdurch zusätzlich vor Beginn der geplanten Fahrradstraße in ihrer Geschwindigkeit gebremst werden. Für die wartepflichtigen Autofahrer\*innen ist eine 12 m lange Aufstellfläche vorgesehen. Insgesamt kommt es durch den vorgezogenen Seitenraum zum Wegfall von rund fünf Parkplätzen. Beide Seiten der Querung werden barrierefrei mit taktilen Leitelementen gestaltet (vgl. Anlage 1). Durch die Maßnahme werden die Sichtbeziehungen deutlich verbessert und die Fußgänger\*innen können die Obere Drimbornstraße barrierefrei und gesichert queren. Durch das Umspannwerk Süd der STAWAG in der Oberen Drimbornstraße darf wegen der zu erwartenden Schwertransporte der Straßenraum nicht verschmälert werden. Daher sollen alle anzuordnenden Verkehrszeichen im Bereich des vorgezogenen Seitenraumes in Bodenhülsen eingesetzt werden, damit diese im Falle eines anstehenden Schwertransportes herausgenommen werden können. Bäume können daher nicht geplant werden. Im Bereich der Robert-Koch-Straße ist zukünftig ebenfalls eine Querungsstelle mit Nullabsenkung geplant. Beide Seiten der Querung werden barrierefrei mit taktilen Leitelementen gestaltet.

### **Landschaftsplan/ Baumbilanz**

Der westliche Teil des geplanten Ausbaus ab der Einmündung zur Oberen Drimbornstraße (etwas mehr als die Hälfte der Gesamtstrecke) befindet sich im Geltungsbereich des Landschaftsplans der Stadt Aachen, welcher hier eine Fläche, für die keine besonderer Schutz besteht, ausweist.

Verbotstatbestände des Landschaftsplans liegen durch diesen Schutzstatus nicht vor. Da der Erhalt aller Bäume vorgesehen ist, wird auf die Verbreiterung des Radweges im Einmündungsbereich zur Oberen Drimbornstraße verzichtet.

Der östliche Teil des geplanten Ausbaus bis zur Robert-Koch-Straße liegt im Innenbereich, so dass hier grundsätzlich die Baumschutzsatzung der Stadt Aachen Anwendung findet. Die in diesem Teilstück angrenzenden Birken stehen weit genug vom Krautmühlenweg entfernt, so dass hier eine Verbreiterung unter Beibehaltung der Bäume möglich ist. Sollte durch die Ausbaurbeiten eine der Birken im Kronentraufbereich maßgeblich beschädigt werden, müsste diese gegebenenfalls gefällt

werden; eine Fällgenehmigung ist in diesem Fall nicht erforderlich, da Birken nicht unter die Baumschutzsatzung fallen.

### **Ausbauelemente**

Für die Oberflächen wird Standard-Material vorgeschlagen, das sich bereits an anderen vergleichbaren Stellen in der Stadt Aachen bewährt hat.

#### Geh-/ Radweg

2,5 cm Asphaltdeckschicht

8,0 cm Asphalttragschicht

30,0 cm Schottertragschicht gesamt 40,5  
cm

#### Gehweg

8 cm Betonsteinpflaster 10/203-5 cm Brechsand-

Splittgemisch 2/515 cm Drainbetontragschicht 16 cm

Frostschuttschicht 0/45 gesamt 45 cm

### **Beleuchtung**

Es liegt ein Beleuchtungskonzept der Regionetz GmbH für den Krautmühlenweg vor, welches an die vorhandene Beleuchtung angeschlossen werden kann. Die Kostenschätzung für die Beleuchtung liegt bei 14.300,- € (brutto).

### **Umsetzung**

Nach der Beschlussfassung erfolgt die Vorbereitung der Vergabe der Straßenbauarbeiten.

Die Ausführung der Straßenbauarbeiten ist für das erste Quartal 2021 geplant und wird voraussichtlich 8 Wochen dauern.

## **4. Kosten & Finanzierung**

Die Gesamtkosten der Maßnahme betragen nach aktueller Kostenschätzung rd. 56.600,- €.

Die Maßnahmen entlang der Rad-Vorrang-Route Brand werden im Rahmen des Förderprojektes #AachenMooVe! im Landeswettbewerb Emissionsfreie Innenstadt im Rahmen der Landesprogramms „Kommunaler.Klimaschutz.NRW“ gefördert (80 % Förderquote). Die Mittel stehen im PSP-Element 5-120102-900-09100-300-1 und 4-120102-979-4 „Radvorrangroute Aachen Brand (KKS)“ zur Verfügung.

Die Kosten des Beleuchtungskonzeptes werden aus dem PSP-Element 4-120102-986-6 "Radverkehrsmaßnahmen (Sofortprogramm)" geleistet.

## **5. Fazit & Empfehlung**

Es wird empfohlen, den Ausführungsbeschluss für die vorgeschlagene Verbreiterung des Krautmühlenweges gemäß Anlage 1 (Lageplan Planung 2020\_023\_L1) zu fassen.

### **Anlage/n:**

Anlage 1: Krautmühlenweg, Lageplan/Planung 2020\_023\_L1

Anlage 2: Krautmühlenweg, Regelquerschnitt 2020\_023\_RQ1

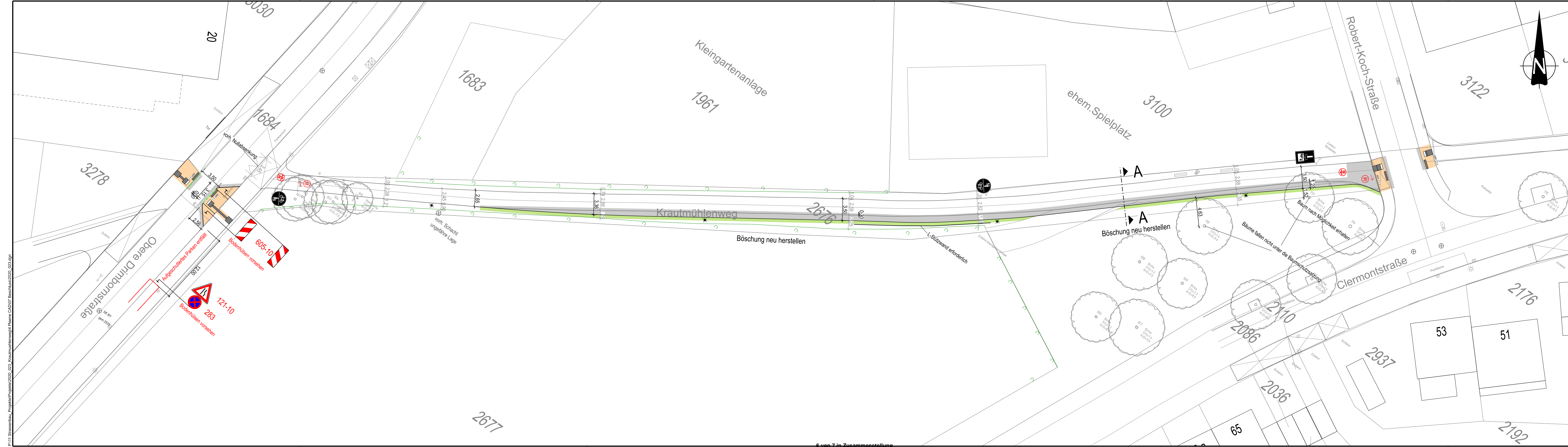

- ### Legende
- vorh. Lampe
  - gepl. Lampe
  - vorh. Ablauf
  - gepl. Ablauf
  - Mauer
  - vorh. Bordstein
  - gepl. Hochbord
  - gepl. Schwellenstein
  - gepl. Absenkung
  - gepl. Busbord
  - vorh. Markierung
  - gepl. Markierung
  - Rückbau
  - BBR 3.2.2 Barrierefreies Bauen Regelplan
  - vorh. Baum
  - Asphalt
  - Pflaster
  - Roteinfärbung
  - Bankett
  - Rinne
  - Taktile Hilfen

Fachbereich Stadtentwicklung und Verkehrsanlagen

**stadt aachen**

Der Oberbürgermeister

Krautmühlenweg  
RVR - Brand

Lageplan

Plan Nr.: 2020_023_L1	Bearb.: Se	Zeichn.: Se	M.: 1:25	Dr.: 11. September 2020
In der Bezirksvertretung Aachen beraten und beschlossen am:				Im Mobilitätsausschuss beraten und beschlossen am:

Dr. Sören Roden

11. September 2020

ETS 89

# Schnitt A-A

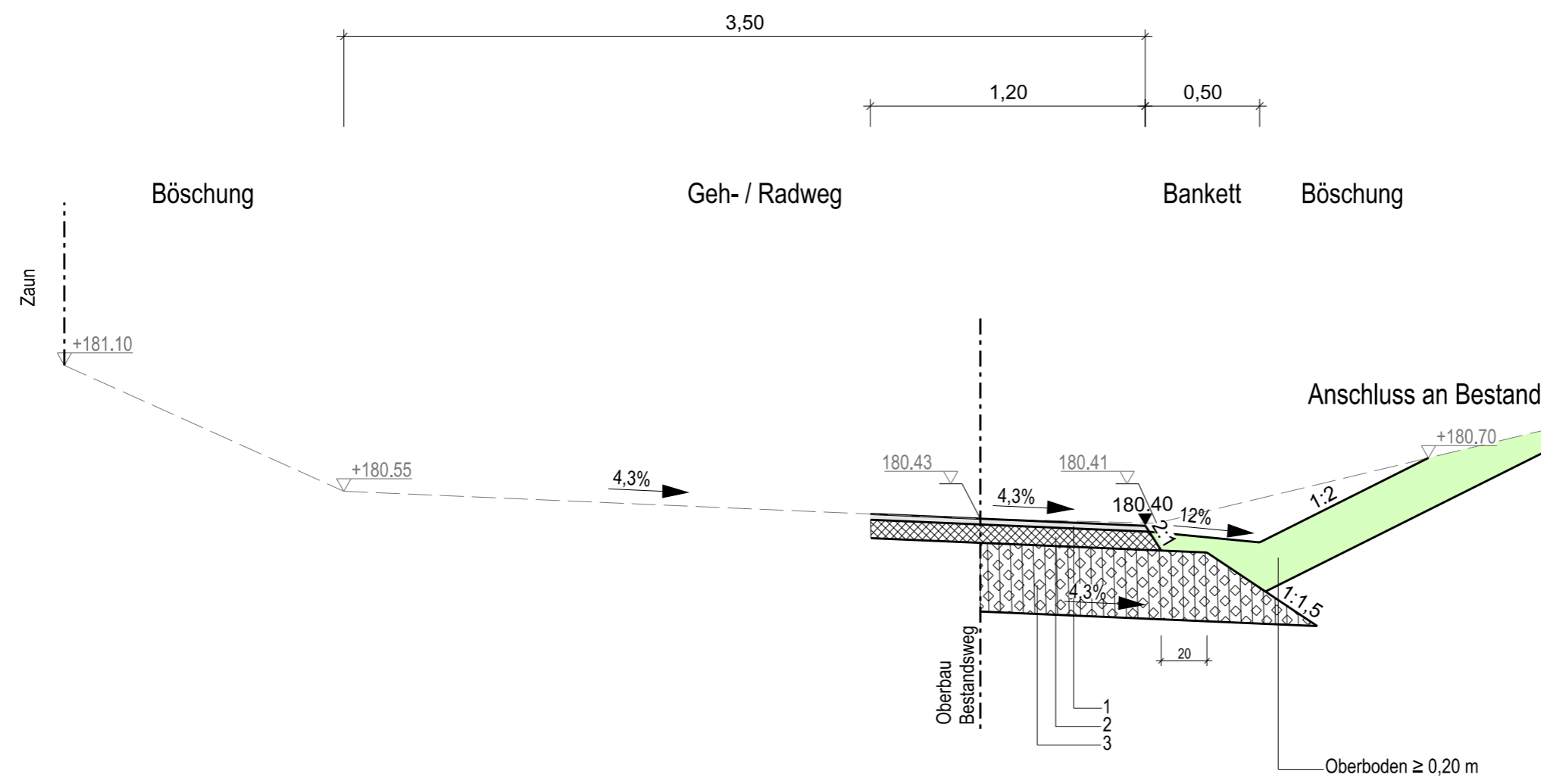

## Geh- / Radweg

1	2,5 cm	Asphaltdeckschicht AC 5 DL
2	8,0 cm	Asphalttragschicht AC 22 TL
3	30,0 cm	Schottertragschicht RCL
		40,5 cm gesamt

Fachbereich Stadtentwicklung und Verkehrsanlagen Der Oberbürgermeister

# stadt aachen

Krautmühlenweg  
RVR - Brand

Dezernat Planung, Bau und Mobilität  
Frauke Burgdorff  
Stadtbaurätin  
Fachbereich 61

Regelquerschnitt

Plan Nr.: 2020_023_L1	Bearb.: Se	Zeichn.: Se	M. = 1 : 25 0,25 m
Nr.	Datum	Planänderung	Zeichn.:
-	-	-	-
-	-	-	-
-	-	-	-

Isabel Strehle  
Abteilung 61/700  
Dr. Silke Roder  
11. September 2020

In der Bezirksvertretung Aachen-beraten und beschlossen am:	Im Mobilitätsausschuss beraten und beschlossen am:
---	--

P:\11 Strassenbau\_Projekte\Projekte\2020\_023\_Krautmuehlenweg\4 Plaene CAD\07 Beschluss\2020\_023 RQ.dgn