

<b>Vorlage</b>		Vorlage-Nr:	B 03/0166/WP17
Federführende Dienststelle: Bauverwaltung		Status:	öffentlich
Beteiligte Dienststelle/n:		AZ:	
		Datum:	26.05.2020
		Verfasser:	B03/200
<b>Brüsseler Ring, von Kaiser-Friedrich-Allee bis Kannegießerstraße, Abrechnung als Hauptverkehrsstraße nach § 8 KAG</b>			
<b>Beratungsfolge:</b>			
<b>Datum</b>	<b>Gremium</b>	<b>Zuständigkeit</b>	
25.06.2020	Mobilitätsausschuss	Entscheidung	

**Beschlussvorschlag:**

Der Mobilitätsausschuss beschließt die Abrechnung der als Hauptverkehrsstraße ausgebauten Erschließungsanlage „Brüsseler Ring von Kaiser-Friedrich-Allee bis Kannegießerstraße“ zum Zwecke der Erhebung von Beiträgen nach § 8 KAG in Verbindung mit der städtischen Ausbaubeitragssatzung vom 11.12.2015 in der Fassung der 1. Änderungssatzung vom 18.12.2019 (SBS).

(Frauke Burgdorff)

(Stadtbaurätin)

## Finanzielle Auswirkungen

	JA	NEIN	
PSP 5-120102-900-02900-160-1	x		Kostenart 68870000 Erschließungsbeiträge

Investive Auswirkungen	Ansatz 2020	Fortgeschriebener Ansatz 20xx	Ansatz 20xx ff.	Fortgeschriebener Ansatz 20xx ff.	Gesamt- bedarf (alt)	Gesamt- bedarf (neu)
	Einzahlungen	<b>41.365,28 €</b>	0	0	0	0
Auszahlungen	0	0	0	0	0	0
Ergebnis	0	0	0	0	0	0
<b>+ Verbesserung / - Verslechterung</b>	0		0			
	Deckung ist gegeben/ keine ausreichende Deckung vorhanden		Deckung ist gegeben/ keine ausreichende Deckung vorhanden			

konsumtive Auswirkungen	Ansatz 20xx	Fortgeschriebener Ansatz 20xx	Ansatz 20xx ff.	Fortgeschriebener Ansatz 20xx ff.	Folgekosten (alt)	Folgekosten (neu)
	Ertrag	0	0	0	0	0
Personal-/ Sachaufwand	0	0	0	0	0	0
Abschreibungen	0	0	0	0	0	0
Ergebnis	0	0	0	0	0	0
<b>+ Verbesserung / - Verslechterung</b>	0		0			
	Deckung ist gegeben/ keine ausreichende Deckung vorhanden		Deckung ist gegeben/ keine ausreichende Deckung vorhanden			

**81.479,20 €** Beiträge gem. § 8 KAG

Aufgrund des Ratsbeschlusses vom 11.12.2019 reduziert sich dieser Betrag **auf 41.365,28 €**.

### **Erläuterungen:**

Der aus dem Jahr 1910 stammende Mischwasserkanal der Erschließungsanlage „Brüsseler Ring“ wurde im Bereich von Kaiser-Friedrich-Allee bis Kannegießerstraße in den Jahren 2015 bis 2016 erneuert, weil dieser in einem sehr schlechten baulichen Zustand war. Die Tiefbauarbeiten wurden zwischen 09.11.2015 und 31.08.2016 ausgeführt. Die sachliche Beitragspflicht ist mit der technischen Abnahme am 22.12.2016 entstanden.

Der technische und betriebswirtschaftliche Abschreibungszeitraum für Kanäle von ca. 75 Jahren war bereits überschritten, so dass der Neuausbau eine erforderliche und zeitablaufbedingte Erneuerung darstellt, die eine Beitragspflicht gemäß § 8 KAG in der Form auslöst, dass der beitragsfähige Aufwand ausschließlich aus dem Anteil des Kanals resultiert, der sich auf die Oberflächenentwässerung der Erschließungsanlage bezieht. Eventuelle Kostenerstattungsforderungen für die Herstellung, Erneuerung und Veränderung des privaten Hausanschlusses an das städtische Kanalnetz sowie die Erhebung von Grundbesitzabgaben für die private Grundstücksentwässerung bleiben von dieser Beitragserhebung unberührt.

Die Ausbaumaßnahme stellt eine Erneuerung nach § 8 Kommunalabgabengesetz für das Land Nordrhein-Westfalen (KAG) dar. Durch die Ausbaumaßnahme hat sich die Erschließungssituation der angrenzenden Grundstücke insgesamt verbessert. Damit gehen wirtschaftliche Sondervorteile für die betreffenden Grundstückseigentümer einher. Zum Ausgleich dieser Vorteile sind gemäß § 8 KAG in Verbindung mit der städtischen Ausbaubeitragssatzung vom 11.12.2015 in der Fassung der 1. Änderungssatzung vom 18.12.2019 (SBS) Beiträge zu erheben.

Die Einstufung des Brüsseler Rings im Bereich von Kaiser-Friedrich-Allee bis Kannegießerstraße erfolgt als Hauptverkehrsstraße gemäß § 4 Abs. 5 Buchstabe c) SBS. Der Anteil der Beitragspflichtigen am gekürzten beitragsfähigen Aufwand ergibt sich aus § 4 Abs. 3 Ziffer 3 Buchstabe g) SBS und beträgt 70 v. H. Die Verteilung des von den Beitragspflichtigen zu tragenden umlagefähigen Aufwandes erfolgt gemäß § 6 SBS und unter Berücksichtigung der Ermäßigungsregelung nach § 9 SBS auf die Flächen der durch die Anlage erschlossenen Grundstücke entsprechend ihrer Größe und Ausnutzbarkeit.

Obwohl für diese Abrechnung der Landeszuschuss in Höhe von 50 % der Beitragssumme nicht abgerufen werden kann, wird die laut Ratsbeschluss vom 11.12.2019 erfolgte Aufforderung an die Verwaltung, bei den bislang nicht rechtskräftig abgerechneten Verfahren den Betroffenen die Billigkeitsregelung in der Höhe der zu erwartenden Landesförderung zukommen zu lassen, in den Beitragsbescheiden Anwendung finden. Die Beitragssumme **reduziert sich daher um 50 %**.

Die Ermittlung des gekürzten beitragsfähigen Aufwandes, des Anteils der Beitragspflichtigen sowie die Beitragssatzermittlung bitte ich der beigefügten Anlage zu entnehmen.

Die Grundstücke, die von der o. a. Straße erschlossen sind und auf die der beitragsfähige Aufwand zu verteilen ist (Abrechnungsgebiet), sind in einem Lageplan ausgewiesen, der Bestandteil der Abrechnung ist.

**Anlage/n:**

Beitragssatzermittlung

Abrechnungsplan

## Beitragssatzermittlung

### **Brüsseler Ring im Abschnitt von Kaiser-Friedrich-Allee bis Kannegießerstraße**

Straßenart: **Hauptverkehrsstraße** gemäß § 4 Abs. 5 Buchstabe c) der städtischen Beitragssatzung vom 11.12.2015 in der Fassung der 1. Änderungssatzung vom 18.12.2019 (SBS). Die Anteile der Stadt und die Anteile der Beitragspflichtigen am beitragsfähigen Aufwand sowie die anrechenbaren Breiten ergeben sich aus § 4 Abs. 3 Nr. 3 Buchstabe g) SBS.

### **Ermittlung des Beitragssatzes für die Teileinrichtung(en) Oberflächenentwässerung**

#### Ermittlung des gekürzten beitragsfähigen Aufwandes für

<b>g) Oberflächenentwässerung</b>			
Ausbaukosten	116.161,92 €		
beitragsfähiger Aufwand	116.161,92 €		
städt. Anteil ( 30 %)		34.848,58 €	
gekürzter beitragsfähiger Aufwand ( 70 %)			<b>81.313,34 €</b>
<hr/>			
Summe beitragsfähiger Aufwand	116.161,92 €		
Summe städtischer Anteil		34.848,58 €	
<b>Summe gekürzter beitragsfähiger Aufwand</b>			<b>81.313,34 €</b>

#### Ermittlung des Beitragssatzes A

Die wie vor ermittelten gekürzten Anteile der Beitragspflichtigen werden gemäß § 6 SBS und unter Berücksichtigung der Ermäßigungsregelung nach § 9 SBS auf die Flächen der durch die Anlage erschlossenen Grundstücke unter Berücksichtigung ihrer Größe und Ausnutzbarkeit wie folgt verteilt:

Anteil der Beitragspflichtigen dividiert durch Grundstücksflächen unter Berücksichtigung ihrer Ausnutzbarkeit:

<b>Oberflächenentwässerung :</b>	<b>81.313,34 € :</b>	<b>92.590 m<sup>2</sup> =</b>	<b>0,88 €/m<sup>2</sup></b>	
			_____	
			<b>0,88 €/m<sup>2</sup></b>	(Beitragssatz)

---

---

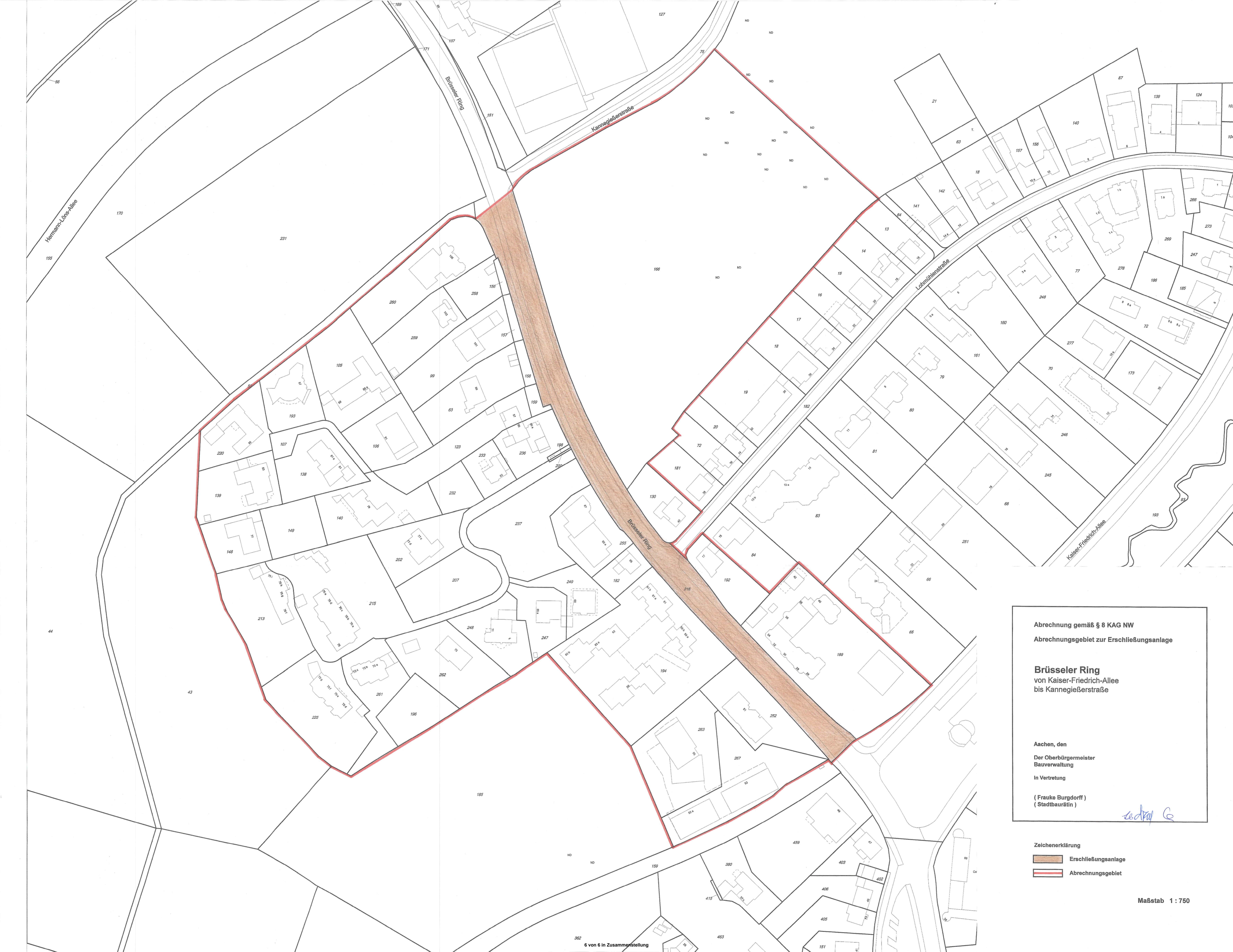

Abrechnung gemäß § 8 KAG NW  
 Abrechnungsgebiet zur Erschließungsanlage

**Brüsseler Ring**  
 von Kaiser-Friedrich-Allee  
 bis Kannegießerstraße

Aachen, den  
 Der Oberbürgermeister  
 Bauverwaltung  
 In Vertretung  
 (Frauke Burgdorff)  
 (Stadtbaurätin)

*Handwritten signature*

- Zeichenerklärung
-  Erschließungsanlage
  -  Abrechnungsgebiet

Maßstab 1 : 750