

| Vorlage Federführende Dienststelle: Fachbereich Stadtentwicklung und Verkehrsanlagen Beteiligte Dienststelle/n: | Vorlage-Nr: FB 61/1567/WP17 Status: öffentlich AZ: Datum: 27.10.2020 Verfasser: Dez. III / FB 61/700 | | | | | | |
|--|--|---------------|---------|---------------|------------|---------------------------------|---------------|
| Umgestaltung von Ortseingangsbereiche: Verlautenheidener Straße, OE Verlautenheide Ost | | | | | | | |
| Beratungsfolge: <table border="1"> <thead> <tr> <th data-bbox="188 674 379 701">Datum</th> <th data-bbox="387 674 954 701">Gremium</th> <th data-bbox="962 674 1374 701">Zuständigkeit</th> </tr> </thead> <tbody> <tr> <td data-bbox="188 712 379 739">25.11.2020</td> <td data-bbox="387 712 954 739">Bezirksvertretung Aachen-Haaren</td> <td data-bbox="962 712 1374 739">Kenntnisnahme</td> </tr> </tbody> </table> | | Datum | Gremium | Zuständigkeit | 25.11.2020 | Bezirksvertretung Aachen-Haaren | Kenntnisnahme |
| Datum | Gremium | Zuständigkeit | | | | | |
| 25.11.2020 | Bezirksvertretung Aachen-Haaren | Kenntnisnahme | | | | | |

Beschlussvorschlag:

Die Bezirksvertretung Aachen-Haaren nimmt den Bericht der Verwaltung zur Kenntnis.

Erläuterungen:

Anlass

Verlautenheidener Straße – Ortseingang Verlautenheide Ost

Die Ausführungsplanung des Ortseingangsbereichs Verlautenheidener Straße wurde am 19.9.2013 im MOA beschlossen.

Der Ortseingang liegt im Bereich der Einmündung Kelmesbergweg auf der Verlautenheidener Straße. In diesem Abschnitt führt parallel zur Verlautenheidener Straße ein gemeinsamer Beidrichtungsgeh-/Radweg.

Dieser Ortseingang gehört zu einem Förderantrag und wird zu 60 % vom Land NRW gefördert. Weil nur die Ortseingänge gefördert werden, die in städtischer Baulast liegen, war ein OD-Verschiebung unumgänglich. Zum 1.1.2017 wurde die OD verschoben und der geplante Bereich Eigentum der Stadt Aachen.

Doch auf Grund von Hochbautätigkeiten im Planungsbereich war eine Umsetzung der Planung in diesem Moment nicht sinnvoll.

In 2019 hat Straßen NRW den Geh-/Radweg entlang der Verlautenheidener Straße neu angelegt. Dies fiel erst bei der Planvereinbarung zur Aufstellung von Leitplanken entlang des Radweges auf. Auf Grund dieser neuen Gegebenheit ist der ursprüngliche Plan, den vorhandenen Geh-/Radweg zu entfernen und in einer höheren Lage neu anzulegen, nicht mehr erstrebenswert. Deshalb ist die ursprüngliche Planung überarbeitet worden, sodass der Geh-/Radweg nur noch auf einer kleinen Teilfläche höhentechisch angepasst werden muss.

Die Kosten der neuen Planung werden ca. € 70.000 betragen.

Anlage/n:

Lageplan 2012_009_L9

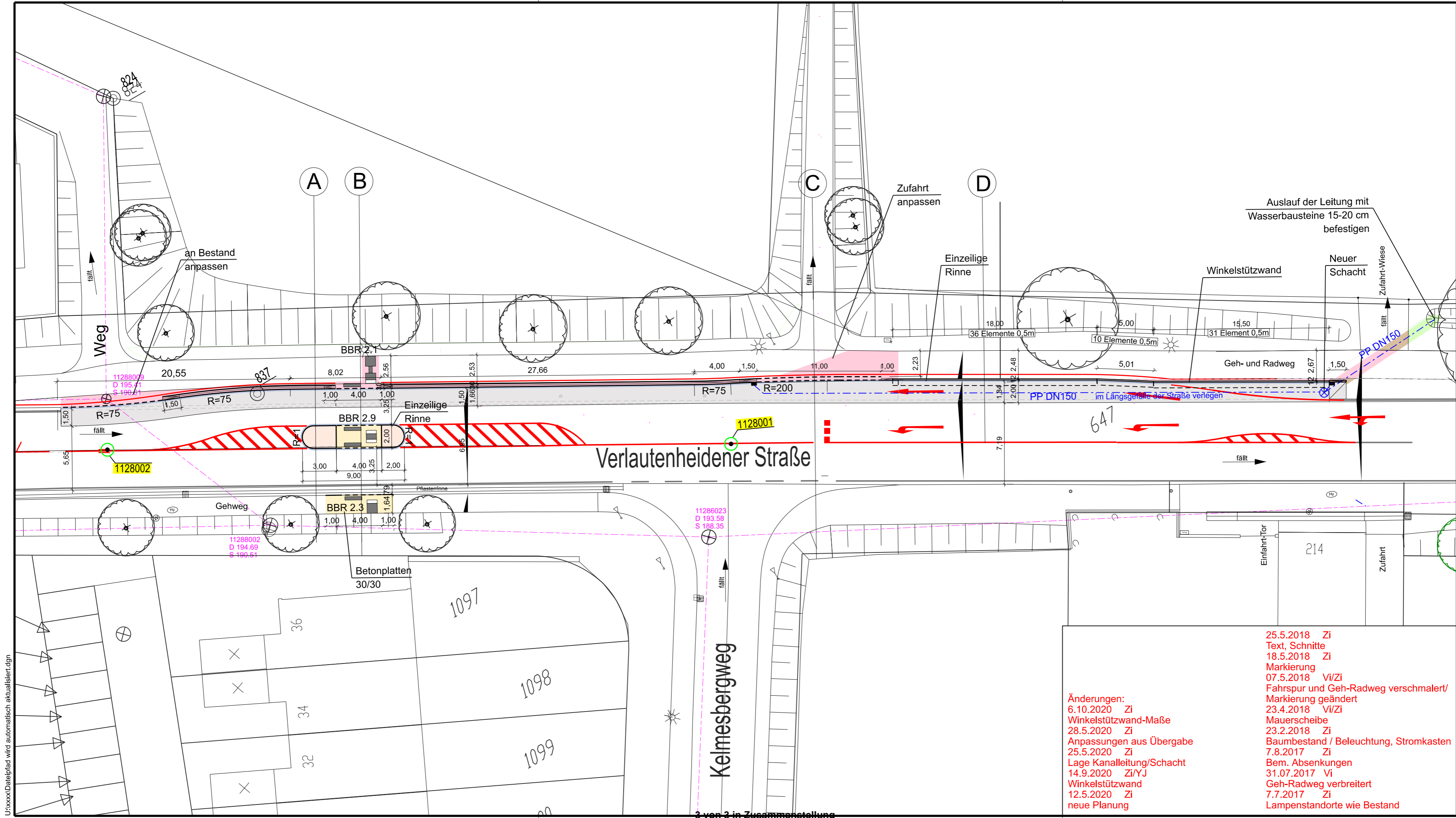

LEGENDE

- vorh. Lampe
- gepl. Lampe
- vorh. Ablauf
- gepl. Ablauf
- Zaun
- Hecke
- Mauer
- Mischwasserkanal
- vorh. Bordstein
- gepl. Hochbordstein
- gepl. Absenkung
- vorh. Markierung
- gepl. Markierung
- Fahrbahn
- Gehweg
- Zufahrten
- Grünfläche/Baumfeld
- Geh-/Radweg
- Taktile Elemente
- BBR 2.1 Barrierefreies Bauen Regelplan 2.1
- vorh. Baum
- gepl. Baum
- gefällter Baum
- Knotenpunkt

stadt aachen
Der Oberbürgermeister
Fachbereich Stadtentwicklung
und Verkehrsanlagen

Verlautenheidener Str.
OE Verlautenheide
Ost
Umbau
Ortseingangsbereiche

Lageplan
M. = 1 : 250
5 m

Plan Nr. 2012_009_L9
bearbeitet: Zi.
gezeichnet: Zi.
März 2015

Dezernat
Planung und Umwelt
gez.
Prof. Dr. Manfred Sicking
Fachbereich 61/000
gez.
Christiane Melcher
Abteilung 61/700
gez.
Regina Poth

25.5.2018 Zi
Text, Schnitte
18.5.2018 Zi
Markierung
07.5.2018 Vi/Zi
Fahrspur und Geh-Radweg verschmalert/
Markierung geändert
23.4.2018 Vi/Zi
Mauerscheibe
23.2.2018 Zi
Baumbestand / Beleuchtung, Stromkasten
7.8.2017 Zi
Bem. Absenkungen
31.07.2017 Vi
Geh-Radweg verbreitert
7.7.2017 Zi
Lampenstandorte wie Bestand

Änderungen:
6.10.2020 Zi
Winkelstützwand-Maße
28.5.2020 Zi
Anpassungen aus Übergabe
25.5.2020 Zi
Lage Kanalleitung/Schacht
14.9.2020 Zi/YJ
Winkelstützwand
12.5.2020 Zi
neue Planung

U:\xxxx\Dateipfad wird automatisch aktualisiert.dgn