

# Gesundheitsbericht 2020

Katrin Päßler, FB 17

# Der Gesundheitsbericht 2020



- berichtet über alle Aktivitäten im Arbeits- und Gesundheitsschutz aus den Jahren 2019 und 2020
- weist wichtige Kennzahlen (u.a. Gesundheitsquote, Unfallstatistik) auf
- enthält die Tätigkeitsberichte aller städtischen Akteure zum Arbeits- und Gesundheitsschutz

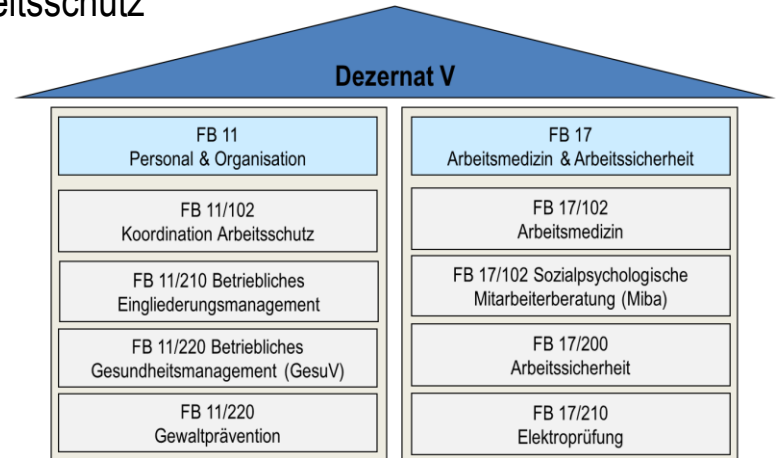

# Arbeits- und Gesundheitsschutz während der Corona-Pandemie

Mitarbeit im Krisenstab  
Beratungen von Risikopersonen  
Beratungen bei Coronafällen  
Durchführung von PCR-Tests  
Hygienekonzepte  
Impfkampagne

BEM-Gespräche via Zoom  
digitale Seminare und Angebote  
zu Gesundheitsthemen  
digitale Arbeitskreise



Gefährdungsbeurteilung  
Beratung zu Schutzmaßnahmen  
Verteilung von Schutzausrüstung  
Hygienekonzepte  
Informationen im MA-Portal

Telefonische Beratung  
Teamsupersion via Zoom  
“MiBa vor Ort” für belastete  
Teams in KiTas

# Ausgewählte Projekte

**Gesundheitsquote**

Jahr	Gesundheitsquote %
2018	91,36%
2019	91,45%
2020	91,37%

**Notfallordner Jugend**

Notfallordner für die Abteilung Jugend der Stadt Aachen

**Alarmierung im Außendienst**

**moodleStadtAachen**

Kurse der Stadt Aachen

**Gefährdungsbeurteilung Psyche**

2019	1. Qu	2. Qu	3. Qu	4. Qu	2020	1. Qu	2. Qu	3. Qu	4. Qu
------	-------	-------	-------	-------	------	-------	-------	-------	-------

# Gefährdungsbeurteilung Psychische Belastungen

1

## Online-Befragung

der Beschäftigten zu den erlebten psychischen Belastungen



Online-Befragung



## Strukturiertes Interview

der Führungskräfte zu den vermuteten psychischen Belastungen der Beschäftigten

2



## Auswertung der Befragungsergebnisse durch das Kompetenzteam Gesundheit



normale Belastungen  
Kein / geringer Handlungsbedarf  
Ergebnisrückmeldung an FK  
Dokumentation in HH 4.0



Auffällige Belastungen  
Handlungsbedarf vorhanden  
Diagnose-/ Lösungsgespräch  
mit FK zur Maßnahmenplanung



Kritische Belastungen / Fehlbelastungen  
**Vertiefende Analysen**, z.B.  
Workshop / Ideentreff / Gesundheitszirkel  
mit den MA zur Ursachenanalyse und Lösungsfindung

Bewertungsschema

3

MAßNAHMEN			
Nr.	Wiss. f.	Wer?	Mit How? Bis wann?

## Ableitung von Handlungsbedarf

### Maßnahmenplanung / Dokumentation

Information der Beschäftigten

Maßnahmenumsetzung

Wirksamkeitskontrolle

# Ausblick

## Projektauftrag

Entwicklung eines ganzheitlichen Konzept zur Förderung und Erhalt der psychischen Gesundheit der Beschäftigten bei der Stadt Aachen.

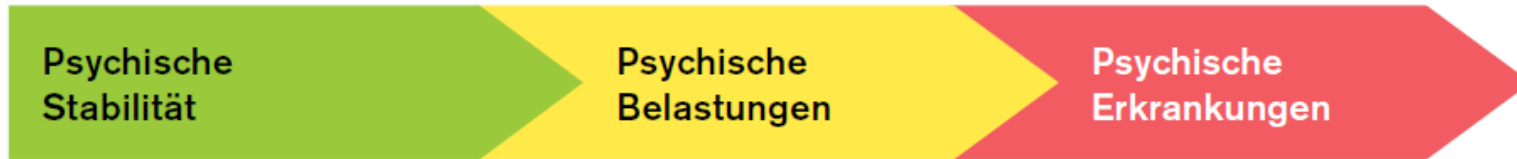

*Abbildung: Kontinuum Psychische Gesundheit*

Aktionsplan, Maßnahmen und Angebote für verschiedene Zielgruppen, z.B.

- Führungskräfte
- junge Beschäftigte
- verschiedene Beschäftigten- / Berufsgruppen
- Einzelpersonen mit psychosozialen Belastungen bzw. Erkrankungen