

3. März 2022

Beschlussauszug

Sitzung der Bezirksvertretung Aachen-Richterich vom 02.03.2022

5 P+R Roermonder Straße als Kompensationsmaßnahme zur Vollsperrung Brücke Turmstraße

Beschluss:

Die Bezirksvertretung Aachen-Richterich nimmt die Ausführungen der Verwaltung zur Kenntnis.

Hinweise:

Die Bezirksvertretung sieht sich in der Verpflichtung, den Mobilitätsausschuss nachstehende Hinweise geben zu dürfen/müssen.

Wenn gleich sich der BV der unmittelbare Zusammenhang der Schaffung eines PR-Parkplatzes als Kompensationsmaßnahme zur Vollsperrung der Brücke Turmstr. nicht erschließt, sieht auch die BV, dass jedes in Richterich geparkte Fahrzeug, das nicht in die Stadt fährt, zum Umstieg auf den ÖPNV und damit zur Mobilitätswende beiträgt.

Ungeachtet dessen stellen sich der BV dann doch auch Fragen, der auf die Stadt zukommenden finanziellen Auswirkungen. Nach Vorlage der Fachverwaltung sind die lediglich temporären Anmietungskosten in Richterich noch nicht bekannt.

Die in der Vorlage erwähnte Evaluierung hält die BV angesichts der erheblichen finanziellen Aufwendungen für einen lediglich temporär zu schaffenden P+R-Parkplatz, für zwingend geboten. So z.B. durch Auslastungs-/Richtungserfahrungen; diese könnten 6 Monate dokumentiert werden und im Rahmen der Auswertung entscheidend in einer Auswertung über die Fortsetzung der Maßnahme einbezogen werden.

Zum Gelände selbst geben wir folgenden Hinweis:

Ausgehend von den in der Vorlage der Fachverwaltung vom 8.2.2022 genannten Planungsideen, stellen wir fest, dass infrastrukturell vorab Verbesserungen geschaffen werden müssten. Zu erwähnen sind hier u.a. der rege Radverkehr im Roderweg von und zum Tunnel. Der fehlende Bürgersteig entlang der Tankstelle. Die unmittelbar vor dem Haupteingang der Flüchtlingsunterkunft beabsichtigte Nutzung der Parkfläche kann nur mit Fahrzeugen erreicht werden, in dem der dortige Gehweg überfahren wird. Zudem geben wir den Hinweis, dass in der Flüchtlingsunterkunft ca. 80 Kinder und Jugendliche täglich ein und ausgehen und regelmäßig vor dem Gebäude spielen. Diesbezüglich wird seitens der Fachverwaltung in der Vorlage noch Klärungsbedarf bezüglich der Verkehrssicherungspflichten erwähnt. Nach jetzigem Zustand des Platzes würden Nutzer des Parkplatzes um zur Bushaltestelle zu gelangen, den Bereich queren, der heute der Zufahrt zur dortigen Tankstelle vorbehalten ist. Eine Zuwegung vom Parkplatz zur Haltestelle ist nicht vorhanden. Lediglich wurde seit Nutzung des Gebäudes durch die Bewohner de facto im zwischen Platz und Roermonder Str. gelegenen Grünstreifen ein Trampelpfad geschaffen.

Die BV Richterich würde es sehr begrüßen, wenn vor Umsetzung der Maßnahme unsere Hinweise Beachtung fänden.

Abstimmungsergebnis:

einstimmig



**P+R Roermonder
Straße als Kompen-
sationsmaßnahme zur
Vollsperrung der
Brücke Turmstraße**

Mobilitätsausschuss
03.03.2022

www.aachen.de/parkandride



Vorhaben

P+R in Richterich

Anlass: Brückensperrung Turmstraße und Entlastung der Innenstadt

- Zusätzliches Busangebot zwischen Schönauer Friede und Bushof
- Mo-Fr: 6:00 – 20:00 Uhr
- Sa: 9:00 – 20:00 Uhr } mit 2 Fahrten / Stunde
- Angebot des 5 € für 5 Personen P+R-Tickets ab Schönauer Friede
- Prüfung weiterer tariflicher Angebote (z.B. Monatsticket)

- Kosten rd. 900.000 € (Mittel für 2022 eingeplant, weitere Mittel werden mit Haushaltsplanung 2023 eingeplant)

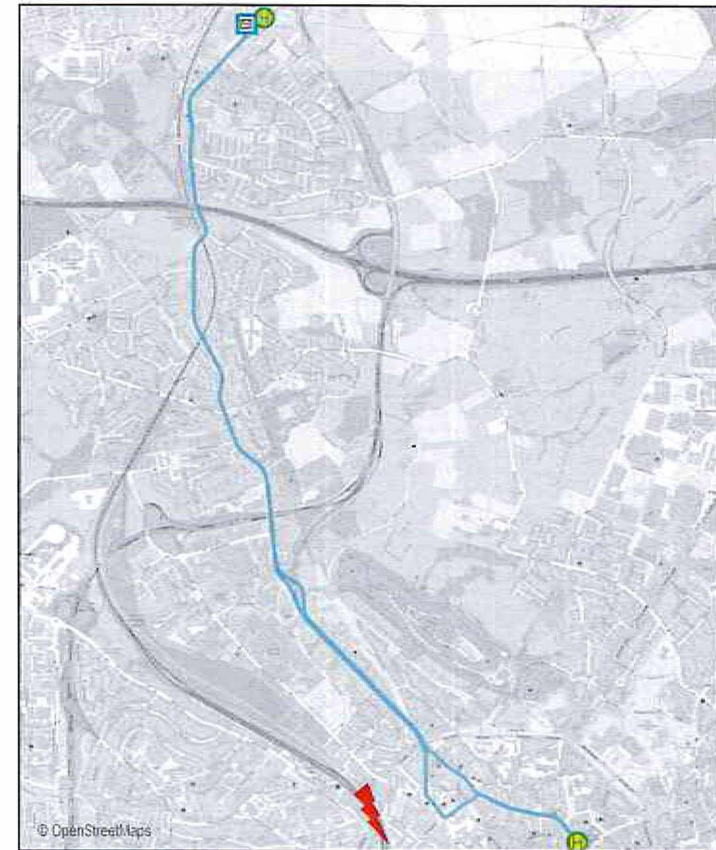

Parkplatz

Roemonder Straße 615

- Gespräche mit Eigentümer (Landmarken AG) verlaufen sehr konstruktiv
- Angebot zusätzlicher Werbefläche
- eigenes Konzept für Marketing wird erarbeitet

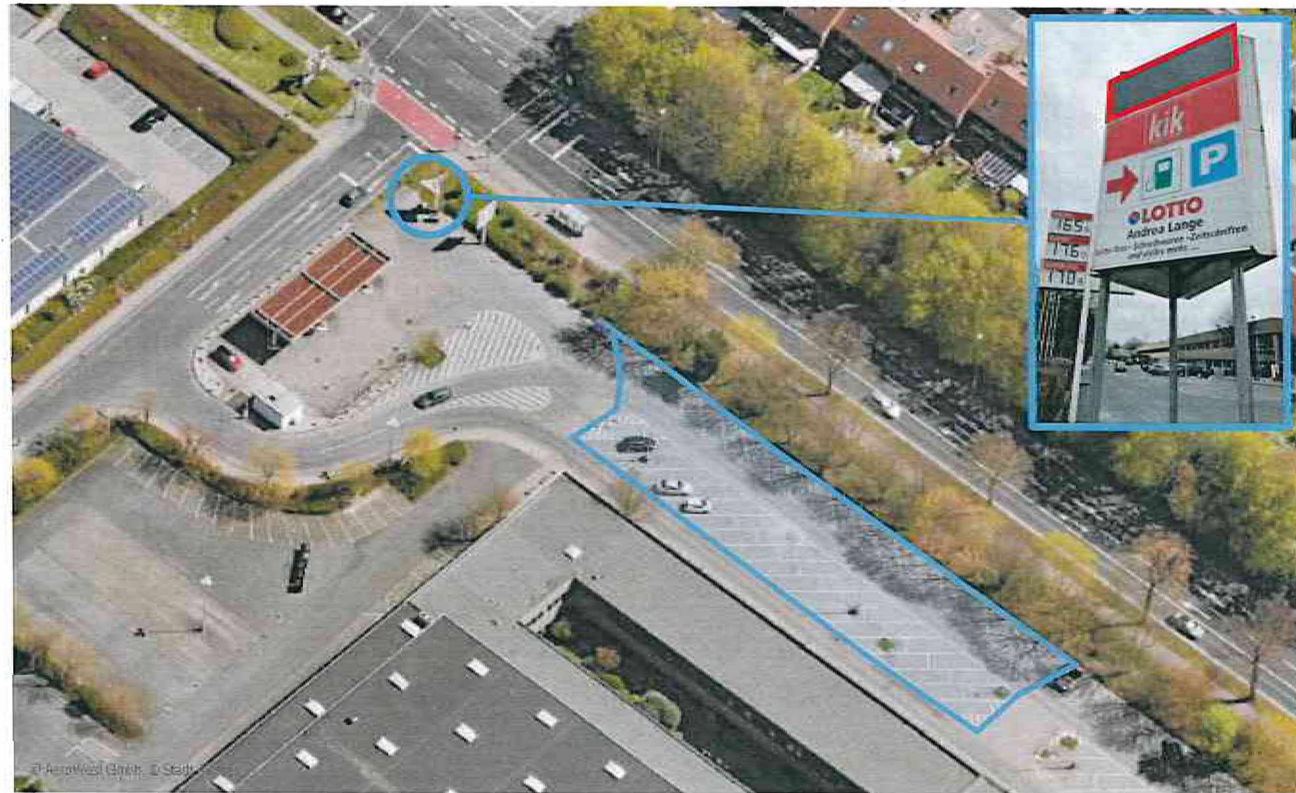

Beschilderung Umfeld

