

# Demographie- konzept

Sitzung des Ausschusses für  
Soziales, Integration und  
Demographie am 25.04.2024



# Demographiekonzept

## Demographischer Wandel in Aachen

18.02.2021

RATSANTRAG – SPD 071/18

**Dem demografischen Wandel begegnen – Erstellung  
eines ressortübergreifenden, strategischen  
Demografiekonzepts**



Quelle: <https://pixabay.com>.

- Ratsantrag umfasst Rückgriff auf Sozialentwicklungsplan
- Aktualisierung des bestehenden Planwerks bzw.  
Erstellung notwendiger Datengrundlagen:
  - Update zum Dritten Sozialentwicklungsplan (2022)
  - Bevölkerungsprognose bis ins Jahr 2039 (2022)
  - Vorbereitung Datenlagen in Themenschwerpunkten (2023)

# Demographiekonzept

## Demographischer Wandel in Aachen

Bevölkerungspyramide 2021 und Prognose 2039:

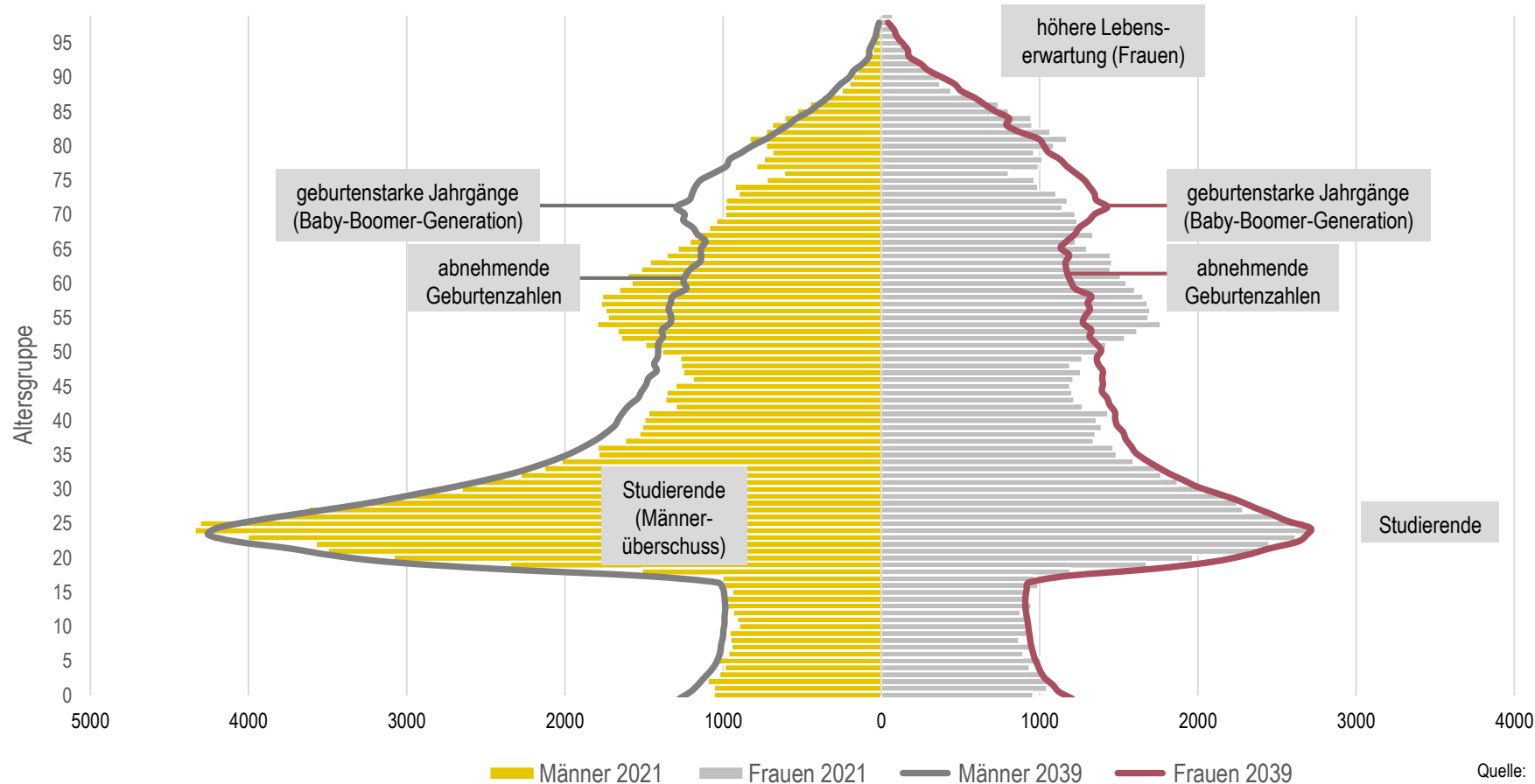

2039 liegt der Anteil an Generation 65+ bei 20 % 

Quelle: Bevölkerungsvorausberechnung FB 01, weitere Erläuterungen s. [www.aachen.de/statistik](http://www.aachen.de/statistik).

# Demographiekonzept

## Heterogene Zielgruppe

Ältere Menschen stellen eine heterogene Zielgruppe mit unterschiedlichen Bedarfslagen dar:

- im Transferleistungsbezug/Grundsicherung im Alter („Altersarmut“)
- mit Zuwanderungsgeschichte
- mit unterschiedlichen Bedürfnissen an sozialer Teilhabe, Mobilität, aktivem/passivem Lebensstil
- mit unterschiedlichem Gesundheitszustand (z. B. Demenz), mit einer Behinderung
- etc.



Demographiekonzept muss diese Vielfalt aufgreifen und integrieren



Quelle: <https://pixabay.com>.

# Demographiekonzept

## Heterogene Zielgruppe

Menschen mit einer Behinderung:

Einwohnerbezogene Jahresstatistik  
Schwerbehindertenrecht (SchwbR)  
- **Verteilung nach Altersgruppen** (Stichtag 30.06.2023)

Summe von Menschen mit  
anerkannter Behinderung

Summe von Menschen mit  
einer Schwerbehinderung

Aachen	44.638	27.458
Altersgruppe 000 - 006	144	110
Altersgruppe 007 - 015	465	310
Altersgruppe 016 - 065	17.513	8.931
Altersgruppe größer 65	26.516	18.107

(Grad der Behinderung: 20-100)

(Grad der Behinderung: 50-100)

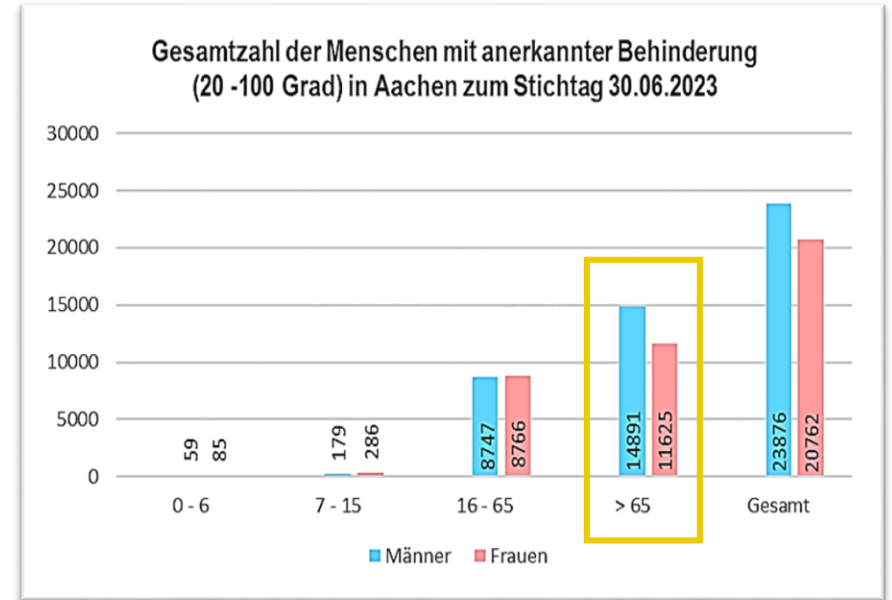

Quelle: StädteRegion Aachen: Einwohnerbezogene Halbjahresstatistik - SchwerbehindertenRecht (Stichtag 30.06.2023).

Verzahnung Demographiekonzept mit vertiefenden Planwerken (Inklusionsplan) wichtig

# Demographiekonzept

## Räumliche Betrachtungen

### Altersmedian

höchstes Medianalter:  
Orsbach: 54 Jahre

niedrigstes Medianalter:  
Roermonder Straße: 26 Jahre

**Altersmedian:**  
**Stadt Aachen: 37 Jahre**

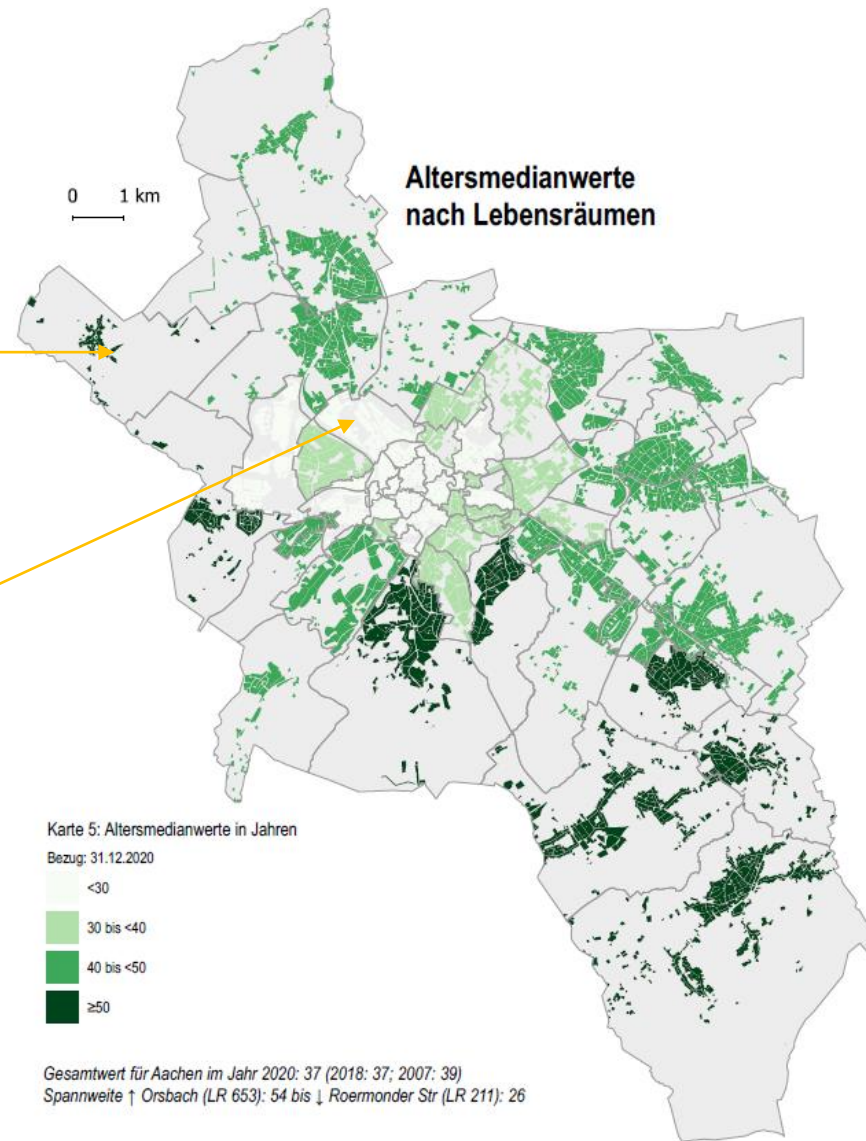

Quelle:  
SEP-Update 2022,  
S. 57.

# Demographiekonzept

## Räumliche Betrachtungen

65+ Jahre

niedrigster Anteil:  
Kaiserplatz/Rehmviertel: 7,5 %

höchster Anteil:  
Steinebrück: 28,9 %

**Bevölkerungsanteil 65+ Jahre:**

**Stadt Aachen: 18,1 %**

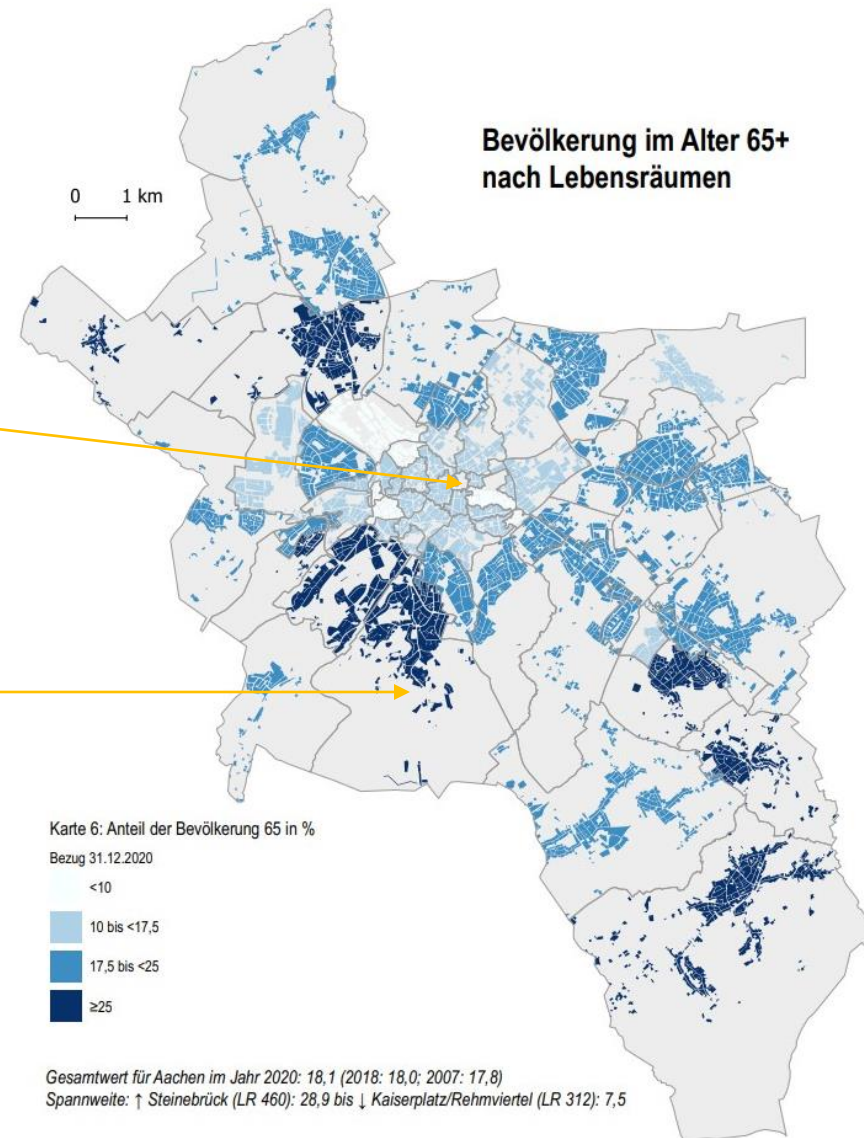

Quelle:  
SEP-Update 2022,  
S. 58.

→ Demographisch-räumliche Polarisierung erfordert kleinräumige Betrachtungen

# Demographiekonzept

## Inhalt und Zielsetzung

- **...als**  
konzeptionelles Planwerk, um sich „den Herausforderungen des demografischen Wandels zu stellen und die Stadt Aachen „demografiefest“ zu machen“
- **...mit**  
Daten, Fakten, Prognosen zur demographischen Entwicklung in den nächsten 20 Jahren, einem Überblick über Versorgungslücken, bereits bestehende altersspezifische Angebote etc.  
(gesamtstädtisch und mit Quartiersbezug)
- **...für**  
heterogene Zielgruppen mit unterschiedlichen Bedarfslagen in der integrierten Betrachtung verschiedener **Handlungsfelder**:

(Ratsantrag SPD 071/18)

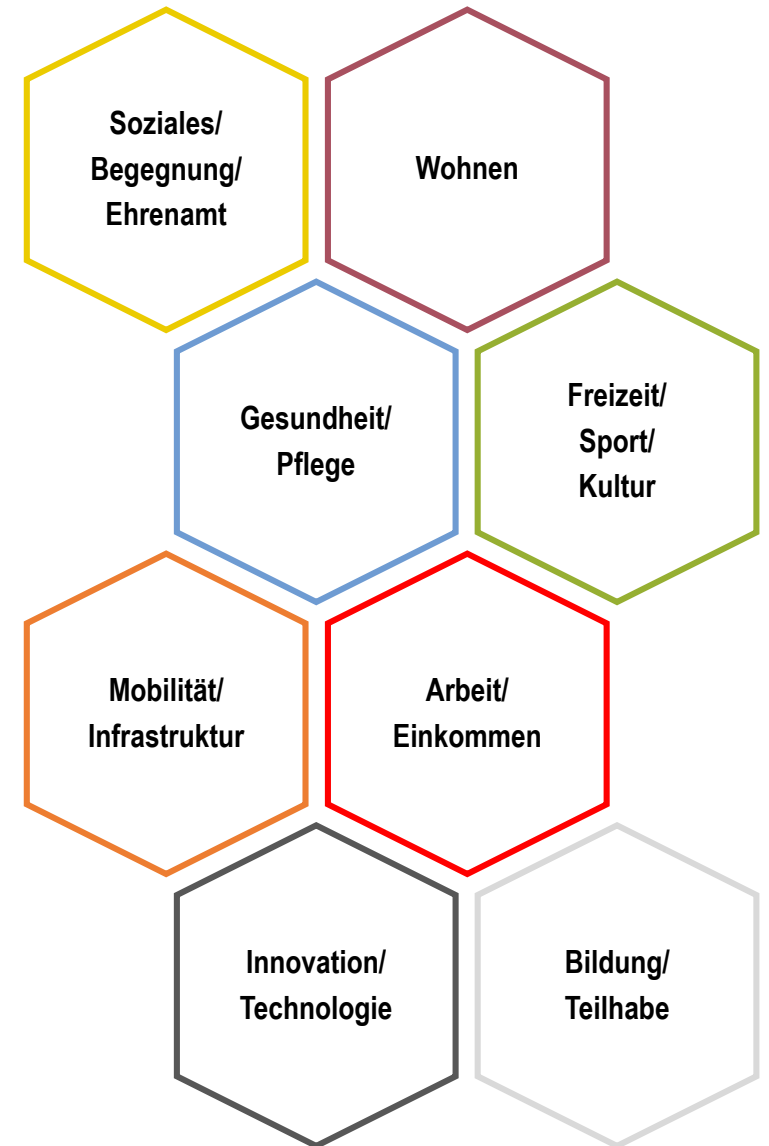



# Demographiekonzept

## Handlungsfelder - Beispielthemen

Prognostizierte Platzunterdeckung vollstationärer Pflege bis 2030 in Aachen

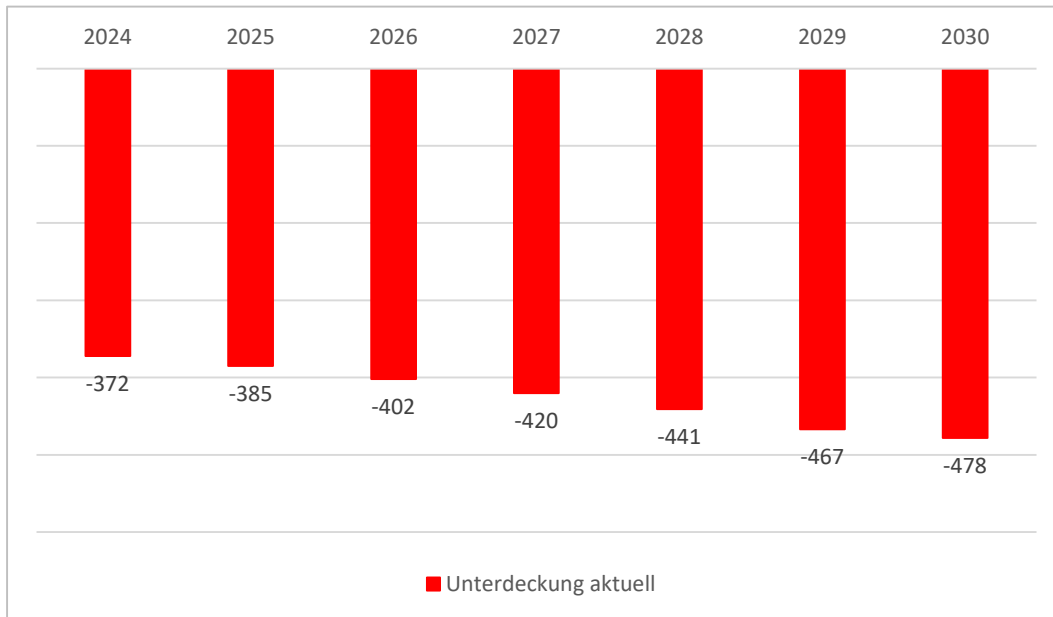

Handlungsempfehlungen (Beispiele):

- Gründung einer Steuerungsgruppe Daseinsvorsorge zur beschleunigten Realisierung von Heimbauten
- Identifizierung von Flächenpotentialen zur Umsetzung von weiteren Pflegebauvorhaben
- Etablierung von Modellvorhaben für vulnerable Gruppen (z. B. pflegebedürftige Wohnungslose)
- ...

# Demographiekonzept

## Handlungsfelder - Beispielthemen

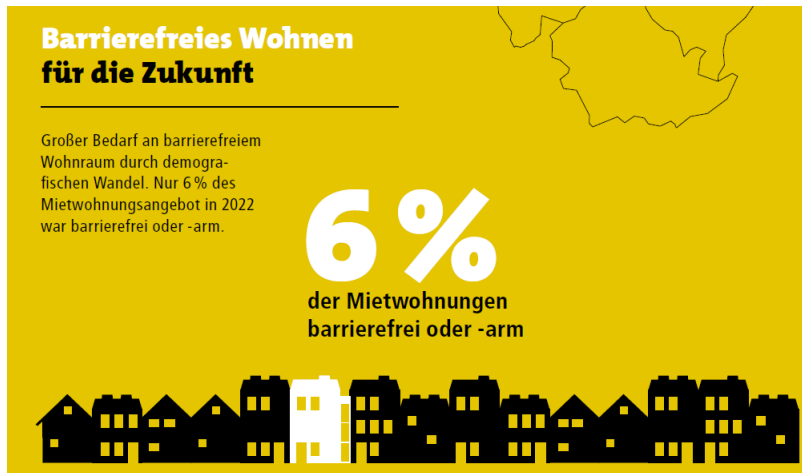
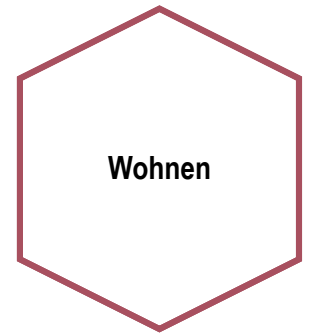

### Handlungsempfehlungen (Beispiele):

- Gezielte Eigentümer\*innenansprache und –beratung (z. B. vor Sanierung) im Hinblick auf Herstellung von Barrierefreiheit
- Kriterium Barrierefreiheit/Rollstuhlgerechtigkeit in Konzeptvergaben zu städtischen Flächen
- Stärkung der Beratung von Privateigentümer\*innen zu Fördermöglichkeiten
- ...

# Demographiekonzept

## Handlungsfelder - Beispielthemen

Innovation/  
Technologie

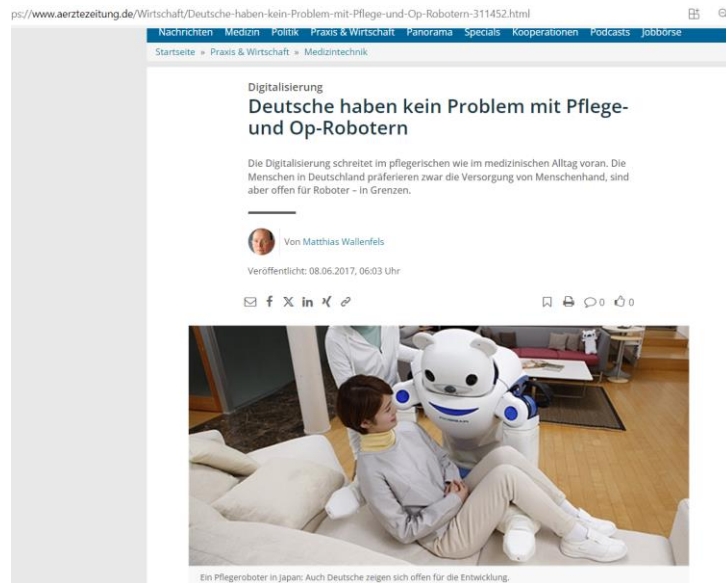

### Handlungsempfehlungen (Beispiele):

- Wissenschaftliche Kooperationen in dem Thema auf- und ausbauen (katho, RWTH etc.)
- Technologischen Fortschritt bei der Planung von Heimen mitdenken
- Chancen technologischer Innovation im Bereich häuslicher Versorgung stärker nutzen (Modellprojekte initiieren)
- ...

# Demographiekonzept

## Zeitleiste und Ausblick

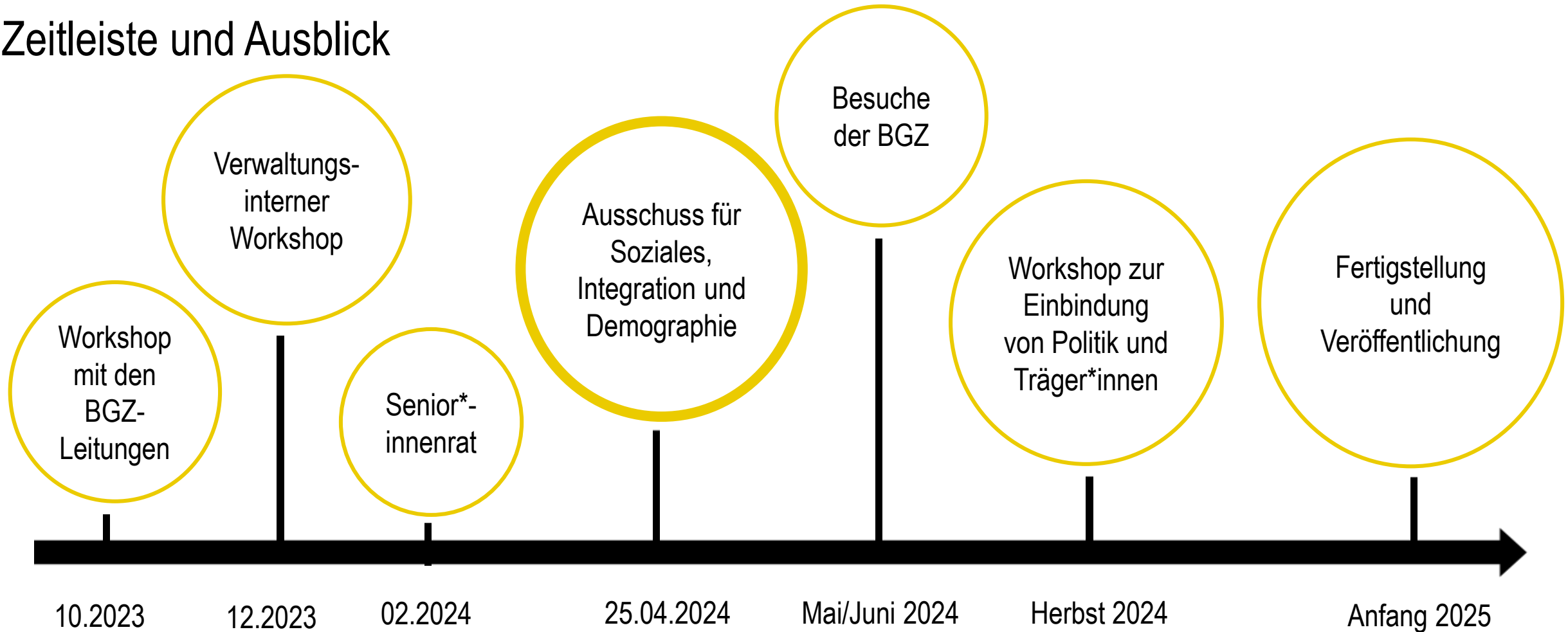

# Vielen Dank!



Sarah Blumberg  
Sozialplanung  
FB 56/300